黒部商工会議所　まちゼミ事務局行
FAX 52-2650　E-mail kurobe@ccis-toyama.or.jp

1講座につき1枚ご提出願います

申込締切／8月31日(月)
※30講座に達し次第受付終了

まちゼミ黒部　申込書 兼 チラシ原稿

提出日：　　月　　日

▼お店の情報

お店の名前	
お店の住所	黒部市
営業時間	：　～　：　　定休日：
担当者のお名前	
連絡先	TEL：　-　-　　FAX：　-　-

▼講座の内容

講師のお名前	
カテゴリー	□きれい　□けんこう　□つくる　□まなぶ　（いずれか1つに☑）
講座タイトル	
会場	□自店　□その他（会場名：　　）
講座の内容	
募集定員数	1講座　　名
対象者	（参加条件がある場合のみ記入ください）

▼日時

開催日時 （4回以上は追記ください）	月　日（　）　開始　：　～　終了　： 月　日（　）　開始　：　～　終了　： 月　日（　）　開始　：　～　終了　：
受付開始日	月　日（　）～（9月22日申込開始ですが、希望日があれば記入ください）

▼その他

参加費（教材費のみ）	□無料　□有料（　　円）⇒ □当日　□事前（　　日までに）
掲載画像	□手持ちの画像（メールにて受付いたします）　□撮影希望
チラシ希望枚数	枚（各店舗10枚配布いたします。それ以上必要な方はお知らせください。）
自店駐車場	□なし　□あり（　　台）　（その他駐車場：　　）
持参いただくもの	□なし　□あり（　　）
ご用意いただける抽選会賞品の内容	（一般非公開）

▼9月18日(金)開催　事前説明会について

事前説明会の出欠	□出席します（出席予定者名：　　）　□欠席します

くろべフェア2020 × 得する街のゼミナール まちゼミ黒部

開催期間：令和2年10月1日㊍～11月15日㊐

参加店募集

まちゼミって何？

得する街のゼミナールを略した「まちゼミ」は、地域のお店が講師となり、プロならではの専門的な知識や情報、コツを無料でお客様にお伝えする少人数制のゼミです。お店の存在・特徴を知っていただくとともに、お店の店主やスタッフとお客様のコミュニケーションの場から、信頼関係を築くことを目的とする事業です。「お客様」「お店」「地域」がみんな幸せになる“三方よし”を目指します。

～まちゼミ受講者の声～

- 少人数で丁寧に教えてもらえてうれしかった
- 気軽に参加できてよかった
- 参加者同士の交流も楽しい！
- 地元のお店のことを知れてよかった
- プロの知識をたくさん得られた
- とってもお得だと思う
- ぜひまた参加したい！

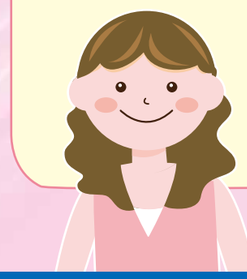

お客様に安心して受講・来店していただくために…

- 受講料は原則無料
  （ただし、材料費のみ実費をいただくのはOK）
- ゼミの最中は、販売行為を一切しない
- ゼミの開催時間は60～90分程度

ご興味のある方は中面の開催要項・注意事項をご覧の上、裏面の申込書にてお申し込みください。
※黒部商工会議所 会員事業所様が対象です。

中面をCHECK!

お問合せ：黒部商工会議所　TEL 52-0242