

'87 TAKAOKA CRAFTS EXHIBITION

工芸都市高岡'87クラフト展

1987.10/31SAT-11/3TUE



語りかけるモノたち——生活文化のメッセージ



ごあいさつ

このたび「語りかけるモノたち—生活文化へのメッセージ」をテーマに工芸都市高岡'87クラフトコンペを提案いたしましたところ全国のデザイナー、クラフマン、工芸に携わる方々から多数の出品があり、ここに充実した内容のクラフト展を開催できますことは大きな喜びとするところでございます。

今日、生活様式が多様化、個性化する中で「もの」に対する欲求も大きく変化し、単なる生活用具としてだけでなく、各自の生活に「ゆとり」や「潤い」を与えてくれることが大きな要素として求められているのでございます。

こうした中で「ものづくり」には洗練されたデザインと利便性を追求した機能に加えて、新しい生活空間を創造するテーマを盛り込むことが必要とされているのでございます。

高岡市といたしましては進展する国際化、高度情報化社会に対応し、工芸をとりまく「ひと、もの、情報」の交流を活発にすることが工芸産地として肝要であると考え、昨年初めてクラフトコンペを呼びかけました

ところ、多くの反響を賜り大きな成果をあげることができたのでございます。

とりわけ地方都市での開催にもかかわらず全国の第一線でご活躍の方々から多くの御出品をいただきましたことは、地元関係者にとりまして誠に大きな喜びであり、この開催がクラフマンの活躍の場として新しい工芸の動きを誘発することに大きな期待を寄せているところでございます。

さて、本年御出品いただきました作品はいずれも、各人が温めてこられたイメージと長年培われた技術を駆使して表現された新鮮で機能美あふれるものばかりでございまして、工芸に携る皆様方の強い意気込みがうかがわれるのでございます。

どうか皆様方には我が国トップレベルのクラフトをご高覧いただきたいと存じます。

最後に本展の開催にあたり快く審査にご参集いただきました諸先生並びにご尽力賜りました関係各位に心からお礼申し上げましてご挨拶いたします。

工芸都市高岡'87クラフトコンペ開催委員会 委員長

高岡市長 堀 健 治

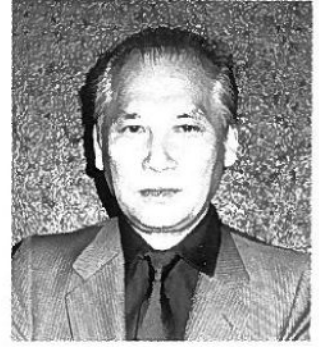

審査概評

生活の情報としてのクラフト。その新しい極面を開拓する試みとして、全国のクラフトマンや造形作家達に呼びかけて開かれたコンペである。今年は第2回でその展開の方向が心配されたが、蓋を開けてみると、一般にレベルの近接した作品が多数応募されていて驚いた。

情報化社会に入った今日の社会ニーズを反映してか遊びを含めて、多方面の生活用具が多彩に集められていた。多様さを謳いあげた作品、個々の特質を大胆に自己主張する作品等、バラエティーに富んだ作品が多かったのに驚く。

今年の特徴を概観すると、様式のパターン化を避け、自己主張する個性の強い作品が多かったように思う。

応募の内容は、品種別の比較になるが木製品、漆器、金属等に造形面、あるいは発想の点で面白い作品が多かった。陶磁器、ガラス品、染織品等は出品数に比較して低調のように見受けられた。

審査を続けていて感じた点は……個々の作品のレベルの高さがそれぞれ近接していたためか、目立った傑作品が見当たらず、賞の選考の過程で大変苦しい状況が続いた。

最後に、賞の選出にあたっては、特にデザインの創造性に重点を置いて選出した。たとえ技巧的に、あるいはデザインが極めて優れていても、既に発表されたもの、あるいは同種の催しに出品した経歴のあるものと紛らわしい作品は、極力排除した。

特にグランプリ作品及び金・銀賞対象作品の選出にあたっては、各審査員がそれぞれ専門の立場から率直な発言をしてもらい、それらの発言に基づいて充分なる討論を行った末、選ばれた点を付言して置く。

工芸都市高岡'87クラフトコンペ審査委員長

内藤 正光



CRAFT COMPETITION in TAKAOKA

入 賞 作 品

審査委員長

内 藤 正 光
工芸評論家

審 査 員

荻 野 克 彦
荻野克彦デザイン事務所代表

清 水 九 兵 衛
彫刻家

小 松 誠
プロダクトデザイナー

須 賀 正 佐
高岡短期大学教授

寺 光 彦
名古屋造形芸術短期大学学長

梨 谷 祐 夫
松屋銀座本店販売促進部参事

橋 本 京 子
橋本テキスタイルアート主宰

馬 場 忠 寛
日本クラフトデザイン協会理事長

平 野 拓 夫
平野デザイン設計代表

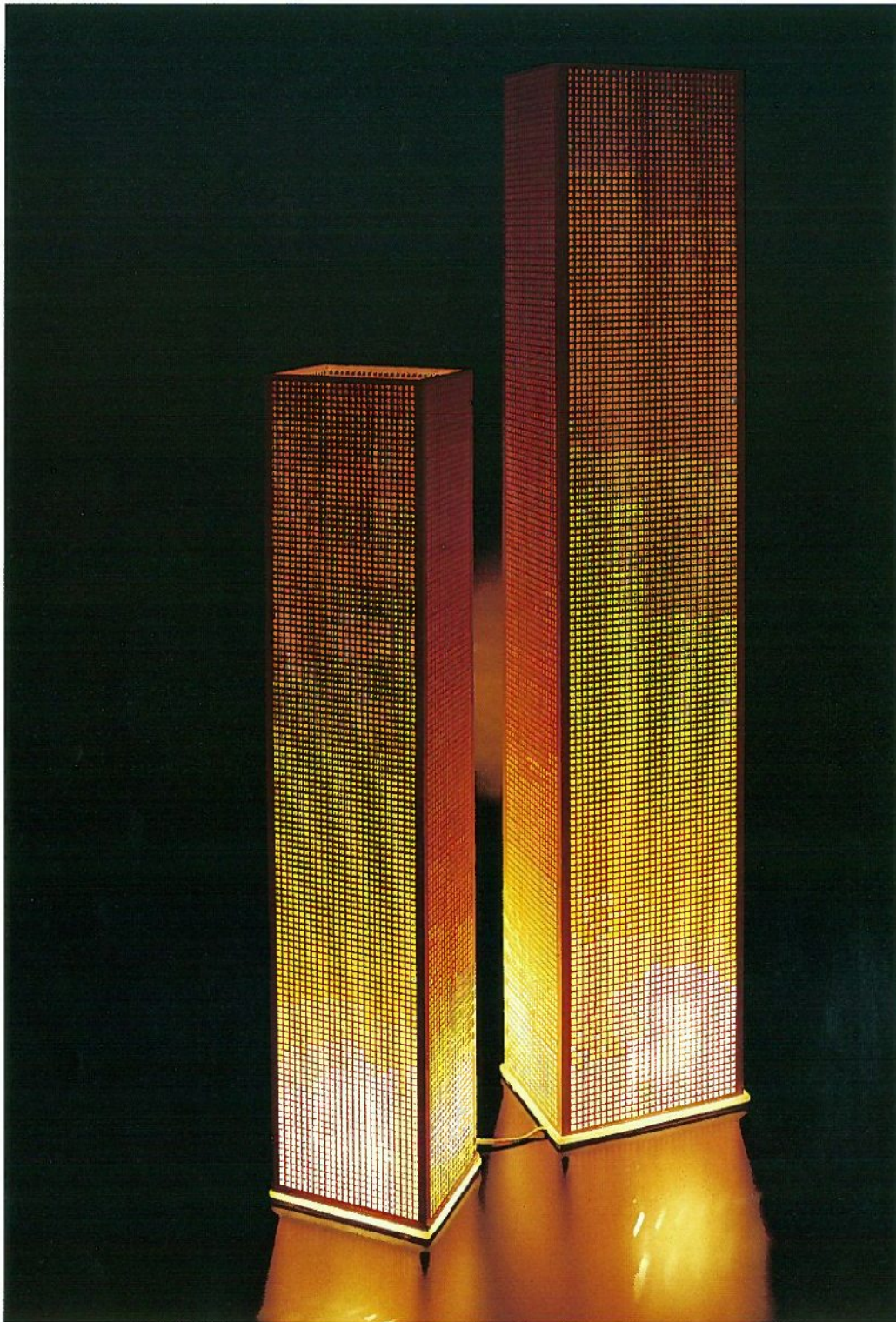

グランプリ

- 出品者名 林 久雄
- 作品名 Building(ビルディング)
- 材質 ヒバ(木)
- 寸法 27×23×130cm

木工の伝統的な技法である組子の技術を、今日の生活に適應させる用具の一つとして照明器具に活かした着想は面白い。

和洋を問わずモダンな生活用具に組子を活用した例は意外に少ない。その中で組子の単純なグリッドの持つ力強さ、素木からもれる美しい光の効果が印象的である。照明器具を構成しているパーツなど付属品の選択に神経を使えば、更に高い効果が得られるだろう。



金 賞

- 出品者名 高光 俊信
- 作品名 KENZAN+花器
- 材 質 ソーダーガラス+ステンレス
- 寸 法 135×135×20cm
95× 95×18cm

ガラスの透明感を生かし、花止めとなる剣山の役目をする金属部分をオヴジェ化したところにこの作品のおもしろさがある。

ガラスと金属と水が持つ冷たい素材感がより一層花の有機的な形と色を引き立たせ、流派にこだわらない自由なフラワーアレンジメントを楽しむことができるであろう。

金 賞

- 出品者名 吉田 淳子
- 作品名 TWILIGHT(トワイライト)
- 材 質 和紙・レーヨン・金銀糸
- 寸 法 270×5×160cm

手漉和紙の元来持っている特性に、糸・紙布糸・箔などを入れ漉き合せ、こんにやくのりにより強度を保たせている。

それぞれ色の異なる三角形の紙が重なりあいながら、柔らかくやさしい空気を感ぜさせる。

和紙のタペストリーとして、住空間のエレメンとして、今後ますます展開してもらいたいと思う。

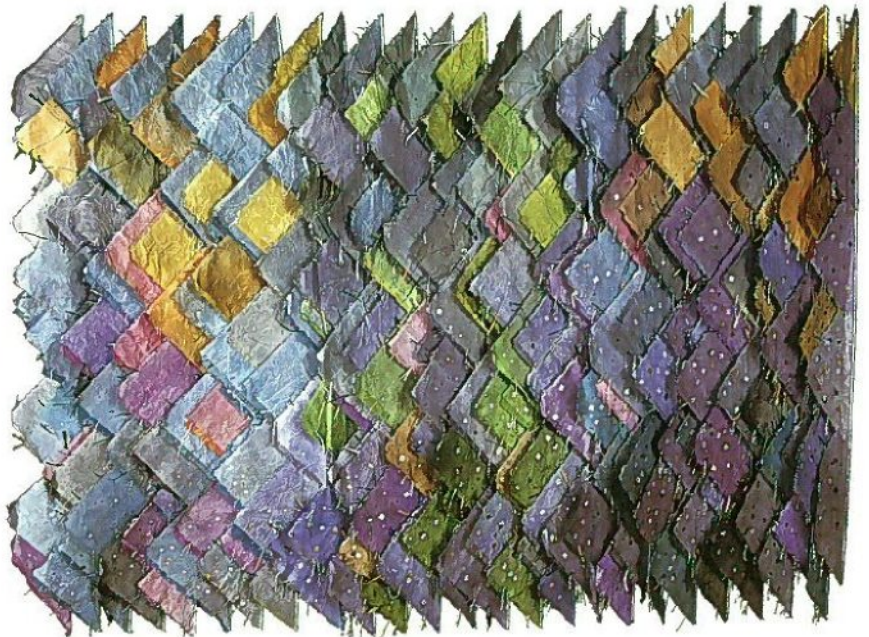



銀 賞

- 出品者名 佐々木 米蔵
- 作品名 組小鉢
- 材 質 赤松
- 寸 法 14×14×7cm
10×10×5cm

国内産の針葉樹を素地を選び、白味を帯びた素地固有の特色を器の清潔感に結びつけた発想が気がきいている。

軟らかな針葉材を巧みに挽き上げた手わざ、単純な型に処理した高台の形と美しい胴のふくらみに、木器の温かみが静かに伝わって来るようだ。

銀 賞

- 出品者名 辻 義宣
- 作者名 木地屋の遊び「祝盃」
- 材 質 みずの桜・ケヤキ・漆
- 寸 法 7×7×12cm
5×5×5cm

漆カップのバリエーションを造形面で強調したモダンな漆器である。

和洋、それぞれの生活に対応出来る柔軟な造形に、その特色を読み取ることが出来る。

高台の形と、胴部の先端の口造りのバランス感覚を意識した造形に新鮮みがある。漆器の生命である光沢と朱色の色彩感覚も上品で器としての魅力をそそる。

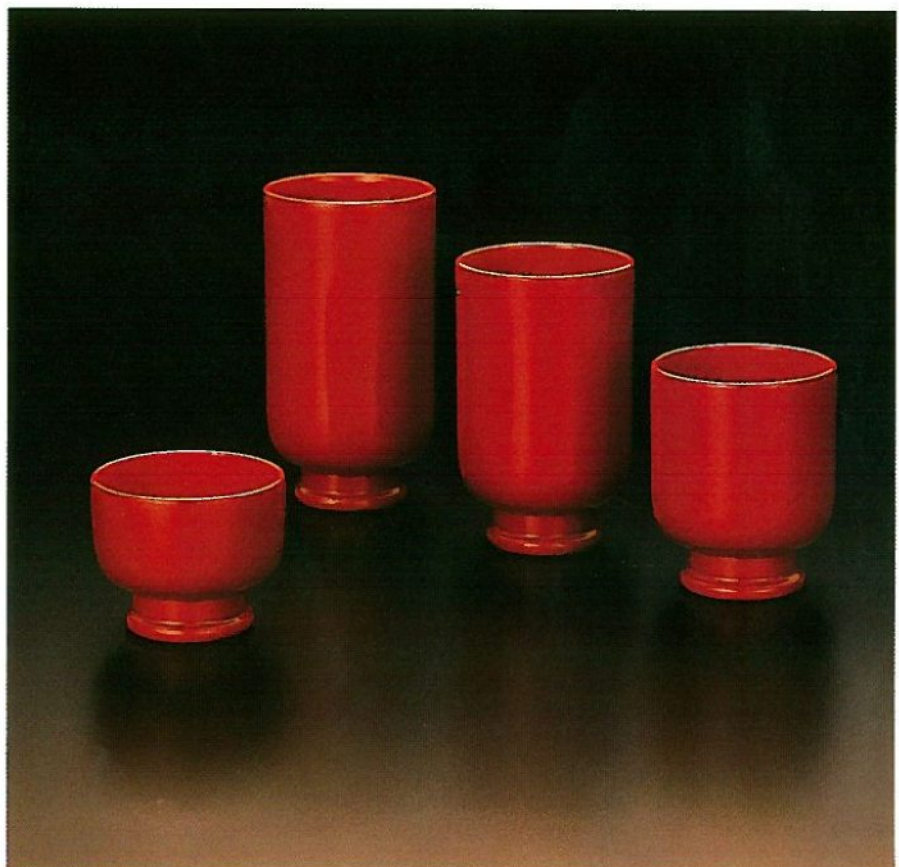



奨励賞

- 出品者名 小林 範夫
- 作品名 Weight stone
- 材質 黒御影石
- 寸法 22×7×5cm
10×5×35cm

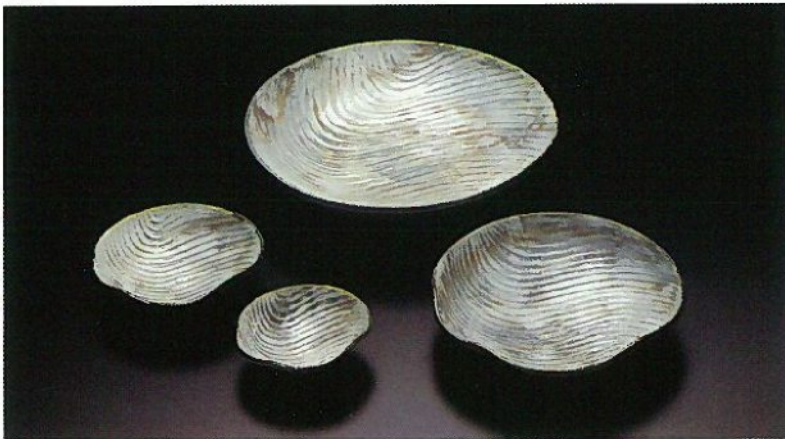

奨励賞

- 出品者名 清水 久
- 作品名 波状紋組鉢。
- 材質 陶
- 寸法 35×35×7cm
15×15×3cm



奨励賞

- 出品者名 畠山 耕治
- 作品名 遊仙器1・2
- 材質 ステンレス・銅合金
- 寸法 39×39×2cm



奨励賞

- 出品者名 九戸 眞樹
- 作品名 フロアテーブルBAN。
- 材質 シナ合板・シナ材・漆
- 寸法 60×60×9cm

奨励賞

- 出品者名 安井 恵子
- 作品名 チョーカー・ブローチ・イヤリング
- 材質 銀(ロジウムメッキ)K18
- 寸法 16×25×7cm

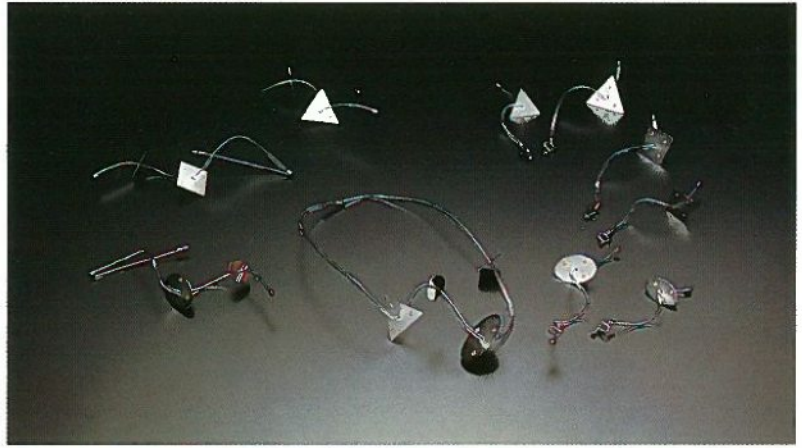

奨励賞

- 出品者名 石森 勝典
- 作品名 パーティ盆セット
- 材質 栃
- 寸法 38×38×6cm
20×20×2cm



奨励賞

- 出品者名 中西 昌彦
- 作品名 アームチェアー
- 材質 クルミ
- 寸法 71×60×76cm

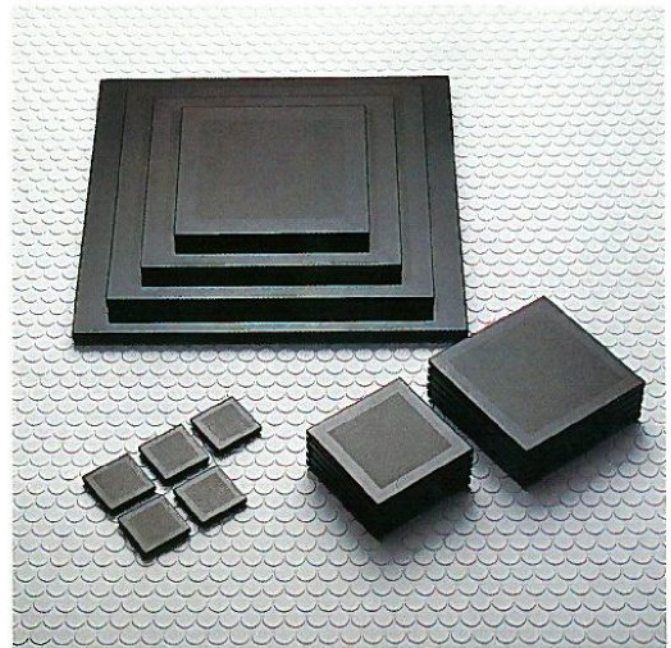

奨励賞

- 出品者名 織田幸銅器
- 作品名 パーティのためのNUNOプレート
- 材質 木・カシュー
- 寸法 36×36×15cm
5×5×1cm



CRAFT COMPETITION in TAKAOKA

入選作品一覽

応募者数	309名
応募点数	1,198名
入選者数	155名
入選点数	508点

No.	品名	出品者	価格	材質
1	3人でホームパーティ (鉢) A	北林しんこ(京都府宇治市)	¥10,000	陶
2	3人でホームパーティ (鉢) B	北林しんこ(京都府宇治市)	¥10,000	陶
3	3人でホームパーティ (鉢) C	北林しんこ(京都府宇治市)	¥10,000	陶
4	「気ままな器たち」	鈴木 郁(京都府京都市)	¥10,000	陶
5	「気ままな器たち」	鈴木 郁(京都府京都市)	¥10,000	陶
6	「気ままな器たち」	鈴木 郁(京都府京都市)	¥ 1,500	陶
7	タピストリー	興 たかね(東京都杉並区)	¥257,000	麻
8	テーブルアニマルズ	島本 尚書(兵庫県龍野市)	¥200,000	木
9	刺し子のタピストリー	木上 豊子(京都府京都市)	¥300,000	藍木綿・白木綿糸
10	寄木の器シリーズ A (縞)	露木 清次(神奈川県小田原市)	¥46,000	天然木
11	寄木の器シリーズ B (市松)	露木 清次(神奈川県小田原市)	¥46,000	天然木
12	寄木の器シリーズ B' (市松)	露木 清次(神奈川県小田原市)	¥46,000	天然木
13	寄木の器シリーズ C (縁縞)	露木 清次(神奈川県小田原市)	¥46,000	天然木
14	モーニングセット (カップ)	武田 敏男(新潟県燕市)	¥ 7,500	18-8ステンレス・シリコンゴム
15	モーニングセット (SPセット)	武田 敏男(新潟県燕市)	¥ 5,500	18-8ステンレス・シリコンゴム
16	「ユラ・ユラ・でん・でん」	出村 貴昭(北海道旭川市)	¥22,000	木
17	ホワイト・アベニュー	石渡 敬子(滋賀県大津市)	¥45,000	人工大理石・銀
18	ホワイト・アベニュー	石渡 敬子(滋賀県大津市)	¥45,000	人工大理石・銀
19	ホワイト・アベニュー	石渡 敬子(滋賀県大津市)	¥45,000	人工大理石・銀
20	コーヒーカップ バリエーション	沖 菜穂子(東京都文京区)	¥ 6,500	ケヤキ・漆・染料
21	コーヒーカップ バリエーション	沖 菜穂子(東京都文京区)	¥ 6,500	ケヤキ・漆・染料
22	コーヒーカップ バリエーション	沖 菜穂子(東京都文京区)	¥ 6,500	ケヤキ・漆・染料
23	波状紋 組皿 (大皿)	清水 久(京都府京都市)	¥15,000	陶器
24	波状紋 組皿 (皿)	清水 久(京都府京都市)	¥ 4,000	陶器
25	波状紋 組皿 (中皿)	清水 久(京都府京都市)	¥ 2,000	陶器
26	波状紋 組皿 (小皿)	清水 久(京都府京都市)	¥ 1,200	陶器
27	波状紋 組鉢 (大鉢)	清水 久(京都府京都市)	¥18,000	陶器
28	波状紋 組鉢 (鉢)	清水 久(京都府京都市)	¥ 3,500	陶器
29	波状紋 組鉢 (浅鉢)	清水 久(京都府京都市)	¥ 1,500	陶器
30	波状紋 組鉢 (小鉢)	清水 久(京都府京都市)	¥ 1,000	陶器
31	フルーツセット (大)	鈴木 又一(岐阜県土岐市)	¥15,000	陶
32	フルーツセット (小)	鈴木 又一(岐阜県土岐市)	¥ 2,500	陶
33	皿 (大)	鈴木 又一(岐阜県土岐市)	¥50,000	陶
34	皿 (小)	鈴木 又一(岐阜県土岐市)	¥10,000	陶
35	木地屋の遊び「祝盃」 (A) S	辻 義宣(石川県輪島市)	¥10,000	みずめ・ケヤキ

36	木地屋の遊び「祝盃」(A) M	辻 義宣(石川県輪島市)	¥12,000	みずめ・ケヤキ
37	木地屋の遊び「祝盃」(A) L	辻 義宣(石川県輪島市)	¥12,000	みずめ・ケヤキ
38	木地屋の遊び「祝盃」(A) LL	辻 義宣(石川県輪島市)	¥18,000	みずめ・ケヤキ
39	木地屋の遊び「祝盃」(B) S	辻 義宣(石川県輪島市)	¥9,000	みずめ・ケヤキ
40	木地屋の遊び「祝盃」(B) M	辻 義宣(石川県輪島市)	¥11,000	みずめ・ケヤキ
41	木地屋の遊び「祝盃」(B) L	辻 義宣(石川県輪島市)	¥13,000	みずめ・ケヤキ
42	木地屋の遊び「祝盃」(B) LL	辻 義宣(石川県輪島市)	¥15,000	みずめ・ケヤキ
43	金属線紋ガラス皿セット(大皿)	熊井 恭子(大分県大分市)	¥20,000	ステンレススチール線・ガラス
44	金属線紋ガラス皿セット(小皿)	熊井 恭子(大分県大分市)	¥5,000	ステンレススチール線・ガラス
45	無題	上田由美子(京都府城陽市)	¥48,000	麻
46	無題	上田由美子(京都府城陽市)	¥48,000	麻
47	遊仙器	畠山 耕治(富山県高岡市)	¥100,000	ステンレス・銅合金
48	遊仙器	畠山 耕治(富山県高岡市)	¥100,000	ステンレス・銅合金
49	weight stone A	小林 範夫(石川県金沢市)	¥25,000	黒御影石
50	weight stone B	小林 範夫(石川県金沢市)	¥24,000	黒御影石
51	weight stone C	小林 範夫(石川県金沢市)	¥24,000	黒御影石
52	weight stone D	小林 範夫(石川県金沢市)	¥22,000	黒御影石
53	weight stone E	小林 範夫(石川県金沢市)	¥20,000	黒御影石
54	AKARIのかたちNo.1	長江 重和(愛知県瀬戸市)	¥30,000	磁器
55	AKARIのかたちNo.2	長江 重和(愛知県瀬戸市)	¥30,000	磁器
56	AKARIのかたちNo.3	長江 重和(愛知県瀬戸市)	¥30,000	磁器
57	AKARIのかたちNo.4	長江 重和(愛知県瀬戸市)	¥30,000	磁器
58	AKARIのかたちNo.5	長江 重和(愛知県瀬戸市)	¥30,000	磁器
59	フロアテーブル“BAN”	九戸 眞樹(青森県弘前市)	¥80,000	シナ合板
60	ペーパーナイフ	高野みつを(岐阜県大野郡)	¥3,800	木
61	ペーパーナイフ	高野みつを(岐阜県大野郡)	¥3,800	木
62	ペーパーナイフ	高野みつを(岐阜県大野郡)	¥3,800	木
63	ガラス器セット(大)	安井 顕太(神奈川県中郡)	¥10,000	クリスタルガラス
64	ガラス器セット(中)	安井 顕太(神奈川県中郡)	¥6,000	クリスタルガラス
65	ガラス器セット(小)	安井 顕太(神奈川県中郡)	¥4,000	クリスタルガラス
66	飛び鮑入り染付金彩 大鉢	西岡 一広(愛媛県伊予郡)	¥25,000	磁器
67	飛び鮑入り染付金彩 取鉢	西岡 一広(愛媛県伊予郡)	¥2,000	磁器
68	plain weave NP (A)	間瀬 今日子(愛知県名古屋市)	¥40,000	ウール
69	plain weave NP (B)	間瀬 今日子(愛知県名古屋市)	¥40,000	ウール
70	あみ・くみ・まっと(大)	津田 照代(神奈川県横浜市)	¥26,000	綿

71	あみ・くみ・まっと (中)	津田 照代(神奈川県横浜市)	¥17,000	綿
72	花器 BETWEEN A	川崎 晴健(千葉県千葉市)	¥10,000	アルミ合金・アルマイト仕上
73	花器 BETWEEN B	川崎 晴健(千葉県千葉市)	¥11,000	アルミ合金・アルマイト仕上
74	500℃以下	長谷川和也(石川県鹿島郡)	¥10,000	ガラス
75	500℃以下	長谷川和也(石川県鹿島郡)	¥10,000	ガラス
76	500℃以下	長谷川和也(石川県鹿島郡)	¥10,000	ガラス
77	小抽斗	大野 弘次(香川県高松市)	¥40,000	木材(ナラ・ナール・チーク)
78	藍色のプレート	山田 晶(京都府京都市)	¥ 8,000	磁器
79	藍色のカップ	山田 晶(京都府京都市)	¥ 2,700	磁器
80	瓦皿 (大)	黒田 昌吾(富山県高岡市)	¥12,000	木製
81	瓦皿 (大)	黒田 昌吾(富山県高岡市)	¥12,000	木製
82	瓦皿 (大)	黒田 昌吾(富山県高岡市)	¥12,000	木製
83	瓦皿 (小)	黒田 昌吾(富山県高岡市)	¥ 3,500	木製
84	瓦皿 (小)	黒田 昌吾(富山県高岡市)	¥ 3,500	木製
85	瑠璃被板硝子大皿 A	青木 幸生(神奈川県横浜市)	¥30,000	ガラス
86	瑠璃被板硝子大皿 B	青木 幸生(神奈川県横浜市)	¥30,000	ガラス
87	瑠璃被板硝子大皿 C	青木 幸生(神奈川県横浜市)	¥30,000	ガラス
88	瑠璃被板硝子大皿 D	青木 幸生(神奈川県横浜市)	¥30,000	ガラス
89	十六面銘々皿 (花シリーズ)	瓜生 勝美(福岡県北九州市)	¥ 1,500	吉野檜・ウレタン仕上
90	二十五面菓子皿 (花シリーズ)	瓜生 勝美(福岡県北九州市)	¥ 4,000	吉野檜・ウレタン仕上
91	花のように (スタンド)	込山 裕司(岩手県二戸市)	¥11,000	木(オノオレカンバ・ケヤキ)
92	花のように (スタンド)	込山 裕司(岩手県二戸市)	¥11,000	木(オノオレカンバ・ケヤキ)
93	花のように (クツペラ)	込山 裕司(岩手県二戸市)	¥ 4,000	木(オノオレカンバ・ケヤキ)
94	花のように (クツペラ)	込山 裕司(岩手県二戸市)	¥ 4,000	木(オノオレカンバ・ケヤキ)
95	“椿”のあかり L	小川 千帆(東京都中央区)	¥35,000	こうぞ
96	“椿”のあかり M	小川 千帆(東京都中央区)	¥30,000	こうぞ
97	“椿”のあかり S	小川 千帆(東京都中央区)	¥25,000	こうぞ
98	“秋” (ネックレス)	谷口真理子(石川県能美郡)	¥55,000	シルバー・蒔絵
99	“秋” (ブローチ)	谷口真理子(石川県能美郡)	¥25,000	シルバー・蒔絵
100	バケツ	小坂 明(東京都国分寺市)	¥24,000	磁器
101	バケツ	小坂 明(東京都国分寺市)	¥18,000	磁器
102	バケツ	小坂 明(東京都国分寺市)	¥12,000	磁器
103	バケツ	小坂 明(東京都国分寺市)	¥ 8,000	磁器
104	かけらの小皿	塩谷 直美(東京都大田区)	¥20,000	ガラス
105	カップダンス	安藤 卓美(京都府桑田郡)	¥ 3,800	陶器

106	器	岡本 助蔵(東京都江東区)	¥25,000	陶磁器
107	サバンナでお茶を	志賀みさこ(栃木県芳賀郡)	¥20,000	陶
108	海を望む	小清水ちふみ(神奈川県秦野市)	¥620,000	シルク・綿・麻
109	糖釉サラダボール・セット(大)	山路 和夫(茨城県笠間市)	¥8,000	陶器
110	糖釉サラダボール・セット(小)	山路 和夫(茨城県笠間市)	¥2,000	陶器
111	果ての光景	野田 雄一(富山県富山市)	¥12,000	ガラス
112	果ての光景	野田 雄一(富山県富山市)	¥12,000	ガラス
113	果ての光景	野田 雄一(富山県富山市)	¥12,000	ガラス
114	果ての光景	野田 雄一(富山県富山市)	¥12,000	ガラス
115	パーティセット	斉藤 能(富山県東砺波郡)	¥150,000	ケヤキ
116	器(大・小)	斉藤 能(富山県東砺波郡)	¥100,000	ケヤキ
117	ホームパーティ器	斉藤 能(富山県東砺波郡)	¥100,000	トチ
118	酒仲間 B	鈴木 成高(愛媛県松山市)	¥4,000	エンジュ・ナツメ・セン
119	ブレスレット	上井 幸恵(石川県輪島市)	¥15,000	木・漆
120	片口鉢(朱)	左竹 康宏(石川県江沼郡)	¥15,000	栃
121	片口鉢(黒)	左竹 康宏(石川県江沼郡)	¥12,000	栃
122	いちりんざし(A)	新田 英二(岐阜県中津川市)	¥8,000	陶器
122	いちりんざし(B)	新田 英二(岐阜県中津川市)	¥8,000	陶器
124	いちりんざし(C)	新田 英二(岐阜県中津川市)	¥8,000	陶器
125	いちりんざし(D)	新田 英二(岐阜県中津川市)	¥8,000	陶器
126	いちりんざし(E)	新田 英二(岐阜県中津川市)	¥8,000	陶器
127	いちりんざし(F)	新田 英二(岐阜県中津川市)	¥8,000	陶器
128	いちりんざし(G)	新田 英二(岐阜県中津川市)	¥8,000	陶器
129	いちりんざし(H)	新田 英二(岐阜県中津川市)	¥8,000	陶器
130	テーブルの上のテーブル(L)	伊藤小一郎(東京都三鷹市)	¥28,000	木(杉・等)
131	テーブルの上のテーブル(S)	伊藤小一郎(東京都三鷹市)	¥28,000	木(杉・等)
132	TAP II	板垣 和憲(北海道石狩郡)	¥46,000	栓
133	波文楕円 組皿	小長谷節子(岐阜県多治見市)	¥2,500	陶器
134	波文六角鉢	小長谷節子(岐阜県多治見市)	¥5,000	陶器(半磁器)
135	流れ(丸)	長谷川恵美子(京都府京都市)	¥20,000	陶器
136	流れ(三角)	長谷川恵美子(京都府京都市)	¥20,000	陶器
137	流れ(四角)	長谷川恵美子(京都府京都市)	¥20,000	陶器
138	ホームспан ブランケット I	中嶋 芳子(滋賀県彦根市)	¥55,000	ウール(手紡ウール)
139	ホームспан ブランケット II	中嶋 芳子(滋賀県彦根市)	¥55,000	ウール(手紡ウール)
140	サラダボールセット(大)	有岡 良員(香川県高松市)	¥20,000	木

141	サラダボールセット (小)	有岡 良員(香川県高松市)	¥ 4,000	木
142	LANDSCAPE	小野 友子(千葉県市川市)	¥20,000	シンチュウ・ゴム・和紙
143	LANDSCAPE	小野 友子(千葉県市川市)	¥20,000	シンチュウ・ゴム・和紙
144	LANDSCAPE	小野 友子(千葉県市川市)	¥20,000	シンチュウ・ゴム・和紙
145	LANDSCAPE	小野 友子(千葉県市川市)	¥20,000	シンチュウ・ゴム・和紙
146	LANDSCAPE	小野 友子(千葉県市川市)	¥20,000	シンチュウ・ゴム・和紙
147	LANDSCAPE	小野 友子(千葉県市川市)	¥20,000	シンチュウ・ゴム・和紙
148	めいめい皿セット	木村 進(富山県東砺波郡)	¥28,000	栃
149	テーブルウエア (大)	小松 輝男(富山県東砺波郡)	¥ 6,000	栃・ウレタン
150	テーブルウエア (小)	小松 輝男(富山県東砺波郡)	¥ 4,000	栃・ウレタン
151	鉢	但田 宅治(富山県東砺波郡)	¥38,000	栃
152	花器	但田 宅治(富山県東砺波郡)	¥11,000	栃
153	パーティ皿セット	石森 勝典(富山県東砺波郡)	¥40,000	栃・ウレタン
154	春の香り (大鉢)	水口 議(北海道函館市)	¥15,000	ガラス
155	春の香り (小鉢)	水口 議(北海道函館市)	¥ 8,000	ガラス
156	春の香り	水口 議(北海道函館市)	¥ 8,000	ガラス
157	メタル・ランド C	相川 繁隆(富山県高岡市)	¥12,000	真鍮
158	メタル・ランド D	相川 繁隆(富山県高岡市)	¥12,000	真鍮
159	INVITATION (パーティトレイ) 大皿	相川 繁隆(富山県高岡市)	¥20,000	真鍮・漆
160	INVITATION (パーティトレイ) 小皿	相川 繁隆(富山県高岡市)	¥10,000	真鍮・漆
161	コースター II	溝口 治夫(富山県高岡市)	¥30,000	金属
162	組小鉢 No.1	佐々木米蔵(岩手県九戸郡)	¥ 1,500	赤松
163	組小鉢 No.2	佐々木米蔵(岩手県九戸郡)	¥ 2,000	赤松
164	組小鉢 No.3	佐々木米蔵(岩手県九戸郡)	¥ 2,400	赤松
165	組小鉢 No.4	佐々木米蔵(岩手県九戸郡)	¥ 2,700	赤松
166	組小鉢 No.5	佐々木米蔵(岩手県九戸郡)	¥ 3,000	赤松
167	玉淵赤線草文鉢	岡田 威(愛媛県松山市)	¥ 3,000	磁土
168	盛鉢	扇田 克也(神奈川県川崎市)	¥35,000	ガラス
169	ぐい呑み	扇田 克也(神奈川県川崎市)	¥ 4,000	ガラス
170	テーブルアクセサリー (動物)	大久保弥一(滋賀県八日市市)	¥ 1,800	陶磁器
171	テーブルアクセサリー (動物)	大久保弥一(滋賀県八日市市)	¥ 1,800	陶磁器
172	テーブルアクセサリー (動物)	大久保弥一(滋賀県八日市市)	¥ 1,800	陶磁器
173	テーブルアクセサリー (動物)	大久保弥一(滋賀県八日市市)	¥ 1,800	陶磁器
174	テーブルアクセサリー (動物)	大久保弥一(滋賀県八日市市)	¥ 1,800	陶磁器
175	テーブルアクセサリー (動物)	大久保弥一(滋賀県八日市市)	¥ 1,800	陶磁器

176	テーブルアクセサリ (動物)	大久保弥一(滋賀県八日市市)	¥ 1,800	陶磁器
177	テーブルアクセサリ (動物)	大久保弥一(滋賀県八日市市)	¥ 1,800	陶磁器
178	テーブルアクセサリ (動物)	大久保弥一(滋賀県八日市市)	¥ 1,800	陶磁器
179	テーブルアクセサリ (動物)	大久保弥一(滋賀県八日市市)	¥ 1,800	陶磁器
180	テーブルアクセサリ (動物)	大久保弥一(滋賀県八日市市)	¥ 1,800	陶磁器
181	テーブルアクセサリ (動物)	大久保弥一(滋賀県八日市市)	¥ 1,800	陶磁器
182	テーブルアクセサリ (動物)	大久保弥一(滋賀県八日市市)	¥ 1,800	陶磁器
183	テーブルアクセサリ (動物)	大久保弥一(滋賀県八日市市)	¥ 1,800	陶磁器
184	テーブルアクセサリ (動物)	大久保弥一(滋賀県八日市市)	¥ 1,800	陶磁器
185	テーブルアクセサリ (動物)	大久保弥一(滋賀県八日市市)	¥ 1,800	陶磁器
186	テーブルアクセサリ (動物)	大久保弥一(滋賀県八日市市)	¥ 1,800	陶磁器
187	テーブルアクセサリ (木)	大久保弥一(滋賀県八日市市)	¥ 800	陶磁器
188	テーブルアクセサリ (フェンス)	大久保弥一(滋賀県八日市市)	¥ 600	陶磁器
189	雲の皿	大久保弥一(滋賀県八日市市)	¥15,000	陶
190	雲の皿	大久保弥一(滋賀県八日市市)	¥15,000	陶
191	雲の皿	大久保弥一(滋賀県八日市市)	¥15,000	陶
192	雲の皿	大久保弥一(滋賀県八日市市)	¥15,000	陶
193	雲の皿	大久保弥一(滋賀県八日市市)	¥15,000	陶
194	あじろ・あみ・かご (白)	杉本 赫子(大分県別府市)	¥20,000	竹
195	あじろ・あみ・かご (黒)	杉本 赫子(大分県別府市)	¥25,000	竹
196	ハロー・ハッピー・ハーモニー (連笛)	長内 正春(青森県西津軽郡)	¥ 5,000	木
197	間仕切	高光 幸子(熊本県熊本市)	¥80,000	麻
198	KENZAN+花器A	高光 俊信(熊本県熊本市)	¥35,000	ソーダーガラス
199	KENZAN+花器B	高光 俊信(熊本県熊本市)	¥30,000	ソーダーガラス
200	KENZAN+花器C	高光 俊信(熊本県熊本市)	¥28,000	ソーダーガラス
201	KENZAN+花器D	高光 俊信(熊本県熊本市)	¥20,000	ソーダーガラス
202	KENZAN+花器E	高光 俊信(熊本県熊本市)	¥20,000	ソーダーガラス
203	KENZAN+花器F	高光 俊信(熊本県熊本市)	¥18,000	ソーダーガラス
204	KENZAN+花器G	高光 俊信(熊本県熊本市)	¥18,000	ソーダーガラス
205	「レッツ・ダンス」A	尾関真知子(東京都豊島区)	¥35,000	銀
206	「レッツ・ダンス」B	尾関真知子(東京都豊島区)	¥35,000	銀
207	「レッツ・ダンス」C	尾関真知子(東京都豊島区)	¥35,000	銀
208	「レッツ・ダンス」D	尾関真知子(東京都豊島区)	¥35,000	銀
209	「レッツ・ダンス」E	尾関真知子(東京都豊島区)	¥35,000	銀
210	テーブル オブジェ	尾形 良一(兵庫県加東郡)	¥ 5,000	陶器

211	テーブル オブジェ	尾形 良一(兵庫県加東郡)	¥ 5,000	陶器
212	テーブル オブジェ	尾形 良一(兵庫県加東郡)	¥ 5,000	陶器
213	MINI VASE	久家 一郎(長野県上田市)	¥ 4,800	陶磁器
214	MINI VASE	久家 一郎(長野県上田市)	¥ 4,800	陶磁器
215	MINI VASE	久家 一郎(長野県上田市)	¥ 4,800	陶磁器
216	MINI VASE	久家 一郎(長野県上田市)	¥ 4,800	陶磁器
217	MINI VASE	久家 一郎(長野県上田市)	¥ 4,800	陶磁器
218	MINI VASE	久家 一郎(長野県上田市)	¥ 4,800	陶磁器
219	MINI VASE	久家 一郎(長野県上田市)	¥ 4,800	陶磁器
220	MINI VASE	久家 一郎(長野県上田市)	¥ 4,800	陶磁器
221	「トライ」ワーキングチェア	中井啓二郎(北海道旭川市)	¥90,000	ナラ・ウォールナット・カバ
222	「トライ」ワーキングチェア	中井啓二郎(北海道旭川市)	¥80,000	ナラ・ウォールナット・カバ
223	Geppa	永田まさゆき(北海道札幌市)	¥135,000	ナラ・オイルフィニッシュ
224	茶筒	太内田吉楼(岩手県九戸郡)	¥18,000	ケヤキ
225	流星	藤井外喜子(京都府京都市)	¥32,000	シルバー・木・アクリル
226	皿	樋口 真一(愛知県春日井市)	¥60,000	クリスタルガラス
227	チョーカー	安井 恵子(愛知県名古屋市)	¥25,000	銀・18金・アクリル
228	ブローチ (A)	安井 恵子(愛知県名古屋市)	¥18,000	銀・18金・アクリル
229	ブローチ (B)	安井 恵子(愛知県名古屋市)	¥18,000	銀・18金・アクリル
230	ブローチ (C)	安井 恵子(愛知県名古屋市)	¥18,000	銀・18金・アクリル
231	イヤリング (A)	安井 恵子(愛知県名古屋市)	¥20,000	銀・18金・アクリル
232	イヤリング (B)	安井 恵子(愛知県名古屋市)	¥20,000	銀・18金・アクリル
233	イヤリング (C)	安井 恵子(愛知県名古屋市)	¥20,000	銀・18金・アクリル
234	Line	佐々木律子(東京都三鷹市)	¥200,000	綿・麻・角材
235	脱乾漆偏壺 (L)	十時 啓悦(東京都青梅市)	¥160,000	麻・漆
236	タンチョウロペロペー	早見 賢二(北海道上川郡)	¥12,000	木・真鍮
237	八角小箱	高倉 正行(富山県滑川市)	¥17,000	神代スギ・ケヤキ材
238	八角小箱	高倉 正行(富山県滑川市)	¥17,000	神代スギ・ケヤキ材
239	パーティのためのNUNOプレート 会席膳黒	織田幸銅器(富山県高岡市)	¥ 4,500	合板
240	パーティのためのNUNOプレート トレー黒	織田幸銅器(富山県高岡市)	¥ 3,500	合板
241	パーティのためのNUNOプレート 八寸黒	織田幸銅器(富山県高岡市)	¥ 2,500	合板
242	パーティのためのNUNOプレート 盛皿 黒	織田幸銅器(富山県高岡市)	¥ 2,000	合板
243	パーティのためのNUNOプレート 銘々皿黒	織田幸銅器(富山県高岡市)	¥ 8,500	合板
244	パーティのためのNUNOプレート コースター黒	織田幸銅器(富山県高岡市)	¥ 7,500	合板
245	パーティのためのNUNOプレート 豆皿 黒	織田幸銅器(富山県高岡市)	¥ 2,500	合板

246	たたきのうつわ	大沢 和義(愛媛県伊予郡)	¥ 2,000	磁器
247	KAMI KARA NO KATACHI No.7 (A)	向出 圭(神奈川県横須賀市)	¥80,000	ガラス
248	KAMI KARA NO KATACHI No.7 (B)	向出 圭(神奈川県横須賀市)	¥80,000	ガラス
249	カラー・ボール・ア・ラ・カルト (中)	鈴木 輝子(東京都北区)	¥ 8,000	ガラス
250	カラー・ボール・ア・ラ・カルト (小)	鈴木 輝子(東京都北区)	¥ 5,000	ガラス
251	遊感覚まんと (手織り)	藤本 春美(滋賀県滋賀郡)	¥120,000	ウール等
252	ペーパーウェイト A	永井 康夫(東京都府中市)	¥ 3,500	石・麻布・漆
253	ペーパーウェイト B	永井 康夫(東京都府中市)	¥ 3,500	石・麻布・漆
254	ペーパーウェイト C	永井 康夫(東京都府中市)	¥ 3,500	石・麻布・漆
255	ペーパーウェイト D	永井 康夫(東京都府中市)	¥ 3,500	石・麻布・漆
256	ペーパーウェイト E	永井 康夫(東京都府中市)	¥ 3,500	石・麻布・漆
257	蓋皿 A	永井 康夫(東京都府中市)	¥ 5,000	石・麻布・漆
258	蓋皿 B	永井 康夫(東京都府中市)	¥ 5,000	石・麻布・漆
259	蓋皿 C	永井 康夫(東京都府中市)	¥ 5,000	石・麻布・漆
260	蓋皿 D	永井 康夫(東京都府中市)	¥ 5,000	石・麻布・漆
261	蓋皿 E	永井 康夫(東京都府中市)	¥ 5,000	石・麻布・漆
262	TWILIGHT (トワイライト)	吉田 淳子(茨城県下館市)	¥150,000	和紙
263	Building	林 久雄(山形県米沢市)	¥60,000	木
264	Building	林 久雄(山形県米沢市)	¥60,000	木
265	Building	林 久雄(山形県米沢市)	¥60,000	木
266	Building	林 久雄(山形県米沢市)	¥60,000	木
267	ティーセット (カップ)	倉前 幸徳(静岡県賀茂郡)	¥ 2,200	磁器・木
268	ティーセット (ポット)	倉前 幸徳(静岡県賀茂郡)	¥ 8,800	磁器・木
269	ティーセット (ポット)	倉前 幸徳(静岡県賀茂郡)	¥ 8,800	磁器・木
270	“UNDULATING” (うねり)	海野えり子(静岡県磐田市)	¥32,000	純銀・18K
271	“UNDULATING” (うねり)	海野えり子(静岡県磐田市)	¥32,000	純銀・18K
272	“UNDULATING” (うねり)	海野えり子(静岡県磐田市)	¥150,000	純銀・18K
273	“UNDULATING” (うねり)	海野えり子(静岡県磐田市)	¥28,000	純銀・18K
274	リングA-1	海野えり子(静岡県磐田市)	¥11,000	銀
275	リングA-2	海野えり子(静岡県磐田市)	¥11,000	銀
276	リングA-3	海野えり子(静岡県磐田市)	¥11,000	銀
277	コースター (大)	光本 岳士(東京都渋谷区)	¥ 6,000	アルミ・ゴム・アルマイト仕上
278	コースター (大)	光本 岳士(東京都渋谷区)	¥ 6,000	アルミ・ゴム・アルマイト仕上
279	コースター (中)	光本 岳士(東京都渋谷区)	¥ 4,500	アルミ・ゴム・アルマイト仕上
280	コースター (中)	光本 岳士(東京都渋谷区)	¥ 4,500	アルミ・ゴム・アルマイト仕上

281	コースター (小)	光本 岳士(東京都渋谷区)	¥ 3,500	アルミ・ゴム・アルマイト仕上
282	コースター (小)	光本 岳士(東京都渋谷区)	¥ 3,500	アルミ・ゴム・アルマイト仕上
283	パーティー用盛皿&銘々皿セット (盛皿)	大石 健司(大分県速見郡)	¥45,000	竹
284	パーティー用盛皿&銘々皿セット (銘々皿)	大石 健司(大分県速見郡)	¥ 5,000	竹
285	創作茶筒 錦繡 E	金子 高見(静岡県清水市)	¥ 2,800	和紙・紙粘土
286	創作茶筒 錦繡 F	金子 高見(静岡県清水市)	¥ 2,800	和紙・紙粘土
287	CUPS FOR THE GUEST (cup)	山崎 学(京都府京都市)	¥ 5,000	陶器・磁器
288	CUPS FOR THE GUEST (plate)	山崎 学(京都府京都市)	¥ 5,000	陶器・磁器
289	ケトル (大)	廣瀬 慎(岩手県紫波郡)	¥13,000	鋳鉄
290	ケトル (小)	廣瀬 慎(岩手県紫波郡)	¥ 9,500	鋳鉄
291	ジュエリー	世良 順(千葉県習志野市)	¥20,000	銅・真鍮・SILVER
292	ジュエリー	世良 順(千葉県習志野市)	¥20,000	銅・真鍮・SILVER
293	ジュエリー	世良 順(千葉県習志野市)	¥20,000	銅・真鍮・SILVER
294	ジュエリー	世良 順(千葉県習志野市)	¥20,000	銅・真鍮・SILVER
295	Wildone	榎 強志(鳥取県日野郡)	¥ 3,600	檜(割り製材)
296	Wildone	榎 強志(鳥取県日野郡)	¥ 3,600	檜(割り製材)
297	Wildone	榎 強志(鳥取県日野郡)	¥ 3,600	檜(割り製材)
298	Wildone	榎 強志(鳥取県日野郡)	¥ 3,600	檜(割り製材)
299	Wildone	榎 強志(鳥取県日野郡)	¥ 3,600	檜(割り製材)
300	Wildone	榎 強志(鳥取県日野郡)	¥ 3,600	檜(割り製材)
301	Wildone	榎 強志(鳥取県日野郡)	¥ 3,600	檜(割り製材)
302	Wildone	榎 強志(鳥取県日野郡)	¥ 3,600	檜(割り製材)
303	Wildone	榎 強志(鳥取県日野郡)	¥ 3,600	檜(割り製材)
304	Wildone	榎 強志(鳥取県日野郡)	¥ 3,600	檜(割り製材)
305	Wildone	榎 強志(鳥取県日野郡)	¥ 3,600	檜(割り製材)
306	Wildone	榎 強志(鳥取県日野郡)	¥ 3,600	檜(割り製材)
307	トライアングル	豊山 彬紘(神奈川県津久井郡)	¥48,000	陶器
308	笛 A	末広 浩(山口県山口市)	¥28,000	石
309	笛 B	末広 浩(山口県山口市)	¥25,000	石
310	笛 C	末広 浩(山口県山口市)	¥20,000	石
311	もてなし盆	山田 市男(岩手県二戸郡)	¥95,000	ケヤキ
312	姫椀	今 照芳(青森県弘前市)	¥ 6,500	栃・漆
313	ウエストバック (I)	西川 眞澄(奈良県桜井市)	¥21,000	木
314	ウエストバック (II)	西川 眞澄(奈良県桜井市)	¥35,000	木
315	あかり“遊”(ゆう)	林 孝子(岐阜県岐阜市)	¥50,000	板硝子・ステンレス

316	プレート (大)	大石 忠美(千葉県松戸市)	¥18,000	アルミ合金、鋳造
317	プレート (中)	大石 忠美(千葉県松戸市)	¥10,000	アルミ合金、鋳造
318	プレート (小)	大石 忠美(千葉県松戸市)	¥ 3,000	アルミ合金、鋳造
319	シリーズ・ワインセット (デカンタ)	三枝 静代(東京都品川区)	¥ 8,000	ガラス
320	シリーズ・ワインセット (ワイングラス)	三枝 静代(東京都品川区)	¥ 2,000	ガラス
321	シリーズ・ワインセット (ワイングラス)	三枝 静代(東京都品川区)	¥ 2,000	ガラス
322	シリーズ・ワインセット (ワイングラス)	三枝 静代(東京都品川区)	¥ 2,000	ガラス
323	シリーズ・ワインセット (ワイングラス)	三枝 静代(東京都品川区)	¥ 2,000	ガラス
324	シリーズ・ワインセット (ワイングラス)	三枝 静代(東京都品川区)	¥ 2,000	ガラス
325	シリーズ・ワインセット (ワイングラス)	三枝 静代(東京都品川区)	¥ 2,000	ガラス
326	祭器-MATSURI NO UTSUWA - I	朝川 佳子(東京都国分寺市)	¥30,000	ブロンズ
327	祭器-MATSURI NO UTSUWA - II	朝川 佳子(東京都国分寺市)	¥30,000	ブロンズ
328	“注器とカップ”セット (注器)	鈴木鋼太郎(埼玉県浦和市)	¥ 5,000	陶器
329	“注器とカップ”セット (カップ)	鈴木鋼太郎(埼玉県浦和市)	¥ 1,800	陶器
330	エスタレーション (A)	長沢 葉子(東京都目黒区)	¥30,000	SILVER
331	エスタレーション (B)	長沢 葉子(東京都目黒区)	¥30,000	SILVER
332	エスタレーション (C)	長沢 葉子(東京都目黒区)	¥30,000	SILVER
333	卓上の小物 (ペーパースタンド)	平岡秀一郎(岡山県岡山市)	¥10,000	ステンレス・真鍮
334	フロアーランプ (大)	藤井啓太郎(神奈川県横浜市)	¥90,000	籐
335	フロアーランプ (小)	藤井啓太郎(神奈川県横浜市)	¥60,000	籐
336	バスケットリー “鳥のす”	吉屋慧実子(大阪府交野市)	¥20,000	かざらふじ
337	GRADATION (I)	松本 章三(京都府宇治市)	¥100,000	木綿
338	GRADATION (II)	松本 章三(京都府宇治市)	¥100,000	木綿
339	“光しーは”	渡辺 正明(静岡県沼津市)	¥33,000	鉄・和紙
340	プレート (L)	喜多 智明(愛知県瀬戸市)	¥ 2,800	磁器
341	プレート (M)	喜多 智明(愛知県瀬戸市)	¥ 1,800	磁器
342	プレート (S)	喜多 智明(愛知県瀬戸市)	¥ 1,000	磁器
343	プレート (S.S)	喜多 智明(愛知県瀬戸市)	¥ 600	磁器
344	パーティトレ	小西 安治(富山県富山市)	¥30,000	木
345	パーティトレ	小西 安治(富山県富山市)	¥30,000	木
346	WAVE	小野山和代(大阪府大阪市)	¥50,000	SILK
347	PLANT WARE CHAIR	渡辺 正明(愛知県瀬戸市)	¥ 6,500	陶
348	PLANT WARE CHAIR	渡辺 正明(愛知県瀬戸市)	¥ 6,500	陶
349	PLANT WARE CHAIR	渡辺 正明(愛知県瀬戸市)	¥ 6,500	陶
350	カッティングボード A (L)	㈱東京クリエイト&サプライ(東京都渋谷区)	¥ 3,500	木

351	カッティングボード A (S)	榎東京クリエート&サプライ(東京都渋谷区)	¥ 2,800	木
352	カッティングボード B (L)	榎東京クリエート&サプライ(東京都渋谷区)	¥ 3,500	木
353	カッティングボード B (S)	榎東京クリエート&サプライ(東京都渋谷区)	¥ 2,800	木
354	カッティングボード C (L)	榎東京クリエート&サプライ(東京都渋谷区)	¥ 3,500	木
355	カッティングボード C (S)	榎東京クリエート&サプライ(東京都渋谷区)	¥ 2,800	木
356	カッティングボード D	榎東京クリエート&サプライ(東京都渋谷区)	¥ 2,000	木
357	カッティングボード E	榎東京クリエート&サプライ(東京都渋谷区)	¥ 2,000	木
358	アクセサリ-77 プレスレット A	松本 吉生(東京都町田市)	¥60,000	木材・皮革
359	アクセサリ-77 プレスレット B	松本 吉生(東京都町田市)	¥40,000	木材・皮革
360	アクセサリ-77 チョーカー	松本 吉生(東京都町田市)	¥30,000	木材・皮革
361	アクセサリ-77 チョーカー	松本 吉生(東京都町田市)	¥30,000	木材・皮革
362	アクセサリ-77 ペンダント	松本 吉生(東京都町田市)	¥30,000	木材・皮革
363	アクセサリ-77 ペンダント	松本 吉生(東京都町田市)	¥30,000	木材・皮革
364	のぞみ椀	松田 真扶(福井県鯖江市)	¥ 4,000	天然木・木
365	オードブル・プレート 六角プレート	平野 忠志(石川県輪島市)	¥20,000	合板・漆
366	オードブル・プレート 三角皿	平野 忠志(石川県輪島市)	¥32,000	合板・漆
367	卓上プレート (黒)	仲谷 博木(石川県輪島市)	¥20,000	合板・漆
368	卓上プレート (白)	仲谷 博木(石川県輪島市)	¥20,000	合板・漆
369	シッキダシ	大向 稔(石川県輪島市)	¥180,000	アテ・漆
370	シッキダシ (小物入れ)	大向 稔(石川県輪島市)	¥30,000	アテ・漆
371	シッキダシ (小物入れ)	大向 稔(石川県輪島市)	¥30,000	アテ・漆
372	シッキダシ (小物入れ)	大向 稔(石川県輪島市)	¥30,000	アテ・漆
373	シッキダシ (小物入れ)	大向 稔(石川県輪島市)	¥30,000	アテ・漆
374	シッキダシ (小物入れ)	大向 稔(石川県輪島市)	¥30,000	アテ・漆
375	シッキダシ (小物入れ)	大向 稔(石川県輪島市)	¥30,000	アテ・漆
376	ペーパーウェイト (TELL ME シリーズ)	牧野 勝(愛知県春日井市)	¥ 5,000	錫・皮
377	ペーパーウェイト (TELL ME シリーズ)	牧野 勝(愛知県春日井市)	¥ 5,000	錫・皮
378	ペーパーウェイト (TELL ME シリーズ)	牧野 勝(愛知県春日井市)	¥ 5,000	錫・皮
379	ペーパーウェイト (TELL ME シリーズ)	牧野 勝(愛知県春日井市)	¥ 5,000	錫・皮
380	ペーパーウェイト (TELL ME シリーズ)	牧野 勝(愛知県春日井市)	¥ 5,000	錫・皮
381	ペーパーウェイト (TELL ME シリーズ)	牧野 勝(愛知県春日井市)	¥ 5,000	錫・皮
382	ペーパーウェイト (TELL ME シリーズ)	牧野 勝(愛知県春日井市)	¥ 5,000	錫・皮
383	ペーパーウェイト (TELL ME シリーズ)	牧野 勝(愛知県春日井市)	¥ 5,000	錫・皮
384	ペーパーウェイト (TELL ME シリーズ)	牧野 勝(愛知県春日井市)	¥ 5,000	錫・皮
385	ペーパーウェイト (TELL ME シリーズ)	牧野 勝(愛知県春日井市)	¥ 5,000	錫・皮

386	ペーパーウェイト (TELL ME シリーズ)	牧野 勝(愛知県春日井市)	¥ 5,000	錫・皮
387	ペーパーウェイト (TELL ME シリーズ)	牧野 勝(愛知県春日井市)	¥ 5,000	錫・皮
388	木製アタッシュケース	丹野 則雄(北海道旭川市)	¥41,000	ナラ・コルク
389	木製アタッシュケース	丹野 則雄(北海道旭川市)	¥41,000	ウォールナット・コルク
390	BROOCH (A)	黒沢 秀二(東京都江東区)	¥15,000	SILVER
391	BROOCH (B)	黒沢 秀二(東京都江東区)	¥15,000	SILVER
392	BROOCH (C)	黒沢 秀二(東京都江東区)	¥15,000	SILVER
393	BROOCH (D)	黒沢 秀二(東京都江東区)	¥15,000	SILVER
394	BROOCH (E)	黒沢 秀二(東京都江東区)	¥15,000	SILVER
395	モン・プチ (A)	片根美和子(東京都杉並区)	¥ 1,500	クリスタルガラス
396	モン・プチ (B)	片根美和子(東京都杉並区)	¥ 1,500	クリスタルガラス
397	モン・プチ (C)	片根美和子(東京都杉並区)	¥ 1,500	クリスタルガラス
398	モン・プチ (D)	片根美和子(東京都杉並区)	¥ 1,500	クリスタルガラス
399	モン・プチ (E)	片根美和子(東京都杉並区)	¥ 1,500	クリスタルガラス
400	モン・プチ (F)	片根美和子(東京都杉並区)	¥ 1,500	クリスタルガラス
401	モン・プチ (G)	片根美和子(東京都杉並区)	¥ 1,500	クリスタルガラス
402	モン・プチ (H)	片根美和子(東京都杉並区)	¥ 1,500	クリスタルガラス
403	モン・プチ (I)	片根美和子(東京都杉並区)	¥ 1,500	クリスタルガラス
404	モン・プチ (J)	片根美和子(東京都杉並区)	¥ 1,500	クリスタルガラス
405	インテリア・オーナメント	大河内栄子(岡山県邑久郡)	¥25,000	陶器
406	インテリア・オーナメント	大河内栄子(岡山県邑久郡)	¥25,000	陶器
407	インテリア・オーナメント	大河内栄子(岡山県邑久郡)	¥10,000	陶器
408	インテリア・オーナメント	大河内栄子(岡山県邑久郡)	¥10,000	陶器
409	「かべのハナ」 A	山際かつら(埼玉県川口市)	¥ 5,000	クリスタルガラス
410	「かべのハナ」 D	山際かつら(埼玉県川口市)	¥ 5,000	クリスタルガラス
411	ペーパーウェイト “層”	霜田 邦子(埼玉県川口市)	¥ 8,000	ステンレス
412	ペーパーウェイト “層”	霜田 邦子(埼玉県川口市)	¥ 8,000	ステンレス
413	ペーパーウェイト “層”	霜田 邦子(埼玉県川口市)	¥ 8,000	ステンレス
414	ペーパーウェイト “層”	霜田 邦子(埼玉県川口市)	¥ 8,000	ステンレス
415	ペーパーウェイト “層”	霜田 邦子(埼玉県川口市)	¥ 8,000	ステンレス
416	ペーパーウェイト “層”	霜田 邦子(埼玉県川口市)	¥ 8,000	ステンレス
417	ペーパーウェイト “層”	霜田 邦子(埼玉県川口市)	¥ 8,000	ステンレス
418	ペーパーウェイト “層”	霜田 邦子(埼玉県川口市)	¥ 8,000	ステンレス
419	ペーパーウェイト “層”	霜田 邦子(埼玉県川口市)	¥ 8,000	ステンレス
420	小物が入るペン立	嶋田 数男(富山県東砺波郡)	¥ 2,500	ケヤキ

421	小物の入るペン立	嶋田 数男(富山県東砺波郡)	¥ 2,500	ケヤキ
422	小物の入るペン立	嶋田 数男(富山県東砺波郡)	¥ 2,500	ケヤキ
423	SPILAL SERIES : 丸	片岡 靖治(埼玉県熊谷市)	¥ 5,000	紙ひも・漆
424	SPILAL SERIES : 丸	片岡 靖治(埼玉県熊谷市)	¥ 5,000	紙ひも・漆
425	SPILAL SERIES : 丸	片岡 靖治(埼玉県熊谷市)	¥ 4,000	紙ひも・漆
426	SPILAL SERIES : 丸	片岡 靖治(埼玉県熊谷市)	¥ 3,000	紙ひも・漆
427	SPILAL SERIES : 丸	片岡 靖治(埼玉県熊谷市)	¥ 3,000	紙ひも・漆
428	木の時計 No.2 (丸)	村上 拓也(広島県佐伯郡)	¥15,000	杉・桧・柝
429	木の時計 No.3	村上 拓也(広島県佐伯郡)	¥15,000	杉・桧・柝
430	木の時計 No.4 (黒塗)	村上 拓也(広島県佐伯郡)	¥15,000	杉・桧・柝
431	ハト・置物 大	福重 美和(福岡県福岡市)	¥14,000	磁器
432	ハト・置物 大	福重 美和(福岡県福岡市)	¥14,000	磁器
433	ハト・置物 大	福重 美和(福岡県福岡市)	¥14,000	磁器
434	子供のための器 “my 夢” ランチ皿	加藤 真也(愛知県瀬戸市)	¥ 2,000	磁器
435	子供のための器 “my 夢” ボール	加藤 真也(愛知県瀬戸市)	¥ 1,800	磁器
436	子供のための器 “my 夢” 茶碗	加藤 真也(愛知県瀬戸市)	¥ 1,000	磁器
437	時の遊泳	矢島 雲居(栃木県日光市)	¥300,000	綿・麻
438	ぐいのみ 雅	伊藤 賢治(神奈川県川崎市)	¥ 2,200	クリスタルガラス
439	ぐいのみ 雅	伊藤 賢治(神奈川県川崎市)	¥ 2,200	クリスタルガラス
440	ぐいのみ 雅	伊藤 賢治(神奈川県川崎市)	¥ 2,200	クリスタルガラス
441	ぐいのみ 雅	伊藤 賢治(神奈川県川崎市)	¥ 2,200	クリスタルガラス
442	貝のペーパーウェイト (小) A	伊藤 賢治(神奈川県川崎市)	¥ 3,900	クリスタルガラス
443	貝のペーパーウェイト (小) B	伊藤 賢治(神奈川県川崎市)	¥ 3,900	クリスタルガラス
444	貝のペーパーウェイト (小) C	伊藤 賢治(神奈川県川崎市)	¥ 3,900	クリスタルガラス
445	貝のペーパーウェイト (小) D	伊藤 賢治(神奈川県川崎市)	¥ 3,900	クリスタルガラス
446	貝のペーパーウェイト (小) E	伊藤 賢治(神奈川県川崎市)	¥ 3,900	クリスタルガラス
447	貝のペーパーウェイト (小) F	伊藤 賢治(神奈川県川崎市)	¥ 3,900	クリスタルガラス
448	貝のペーパーウェイト (中) A	伊藤 賢治(神奈川県川崎市)	¥ 5,500	クリスタルガラス
449	貝のペーパーウェイト (中) B	伊藤 賢治(神奈川県川崎市)	¥ 5,500	クリスタルガラス
450	貝のペーパーウェイト (中) C	伊藤 賢治(神奈川県川崎市)	¥ 5,500	クリスタルガラス
451	貝のペーパーウェイト (大) A	伊藤 賢治(神奈川県川崎市)	¥13,200	クリスタルガラス
452	貝のペーパーウェイト (大) B	伊藤 賢治(神奈川県川崎市)	¥13,200	クリスタルガラス
453	貝のペーパーウェイト (大) C	伊藤 賢治(神奈川県川崎市)	¥13,200	クリスタルガラス
454	一輪挿	野嶋 信夫(京都府宇治市)	¥ 4,000	陶
455	一輪挿	野嶋 信夫(京都府宇治市)	¥ 5,000	陶

456	一輪挿	野嶋 信夫(京都府宇治市)	¥ 6,000	陶
457	一輪挿	野嶋 信夫(京都府宇治市)	¥ 9,000	陶
458	一輪挿	野嶋 信夫(京都府宇治市)	¥ 8,000	陶
459	一輪挿	野嶋 信夫(京都府宇治市)	¥ 9,000	陶
460	一輪挿	野嶋 信夫(京都府宇治市)	¥13,000	陶
461	一輪挿	野嶋 信夫(京都府宇治市)	¥13,000	陶
462	一輪挿	野嶋 信夫(京都府宇治市)	¥13,000	陶
463	一輪挿	野嶋 信夫(京都府宇治市)	¥15,000	陶
464	石かたまごか・・・たまご (大)	新宮 克美(京都府京都市)	¥ 3,000	陶器
465	石かたまごか・・・たまご (大)	新宮 克美(京都府京都市)	¥ 3,000	陶器
466	石かたまごか・・・たまご (大)	新宮 克美(京都府京都市)	¥ 3,000	陶器
467	石かたまごか・・・たまご (大)	新宮 克美(京都府京都市)	¥ 3,000	陶器
468	石かたまごか・・・たまご (小)	新宮 克美(京都府京都市)	¥ 2,800	陶器
469	石かたまごか・・・たまご (小)	新宮 克美(京都府京都市)	¥ 2,800	陶器
470	石かたまごか・・・たまご (小)	新宮 克美(京都府京都市)	¥ 2,800	陶器
471	石かたまごか・・・たまご (小)	新宮 克美(京都府京都市)	¥ 2,800	陶器
472	石かたまごか・・・たまご (小)	新宮 克美(京都府京都市)	¥ 2,800	陶器
473	鉄皿 10φ	増田 尚紀(山形県山形市)	¥ 1,000	鑄鉄
474	鉄皿 15φ	増田 尚紀(山形県山形市)	¥ 1,500	鑄鉄
475	鉄皿 20φ	増田 尚紀(山形県山形市)	¥ 2,500	鑄鉄
476	鉄皿 25φ	増田 尚紀(山形県山形市)	¥ 3,500	鑄鉄
477	鉄皿 30φ	増田 尚紀(山形県山形市)	¥ 5,000	鑄鉄
478	鉄皿 35φ	増田 尚紀(山形県山形市)	¥ 8,000	鑄鉄
479	アームチェアー	中西 昌彦(岐阜県高山市)	¥165,000	クルミ(木)
480	黒彩釉彩文皿方皿 (4角から12角へ)	亀井 幸一(愛知県瀬戸市)	¥60,000	陶器
481	黒彩釉彩文皿方皿 (4角から12角へ)	亀井 幸一(愛知県瀬戸市)	¥60,000	陶器
482	黒彩釉彩文皿方皿 (4角から12角へ)	亀井 幸一(愛知県瀬戸市)	¥60,000	陶器
483	黒彩釉彩文皿方皿 (4角から12角へ)	亀井 幸一(愛知県瀬戸市)	¥60,000	陶器
484	黒彩釉彩文皿方皿 (4角から12角へ)	亀井 幸一(愛知県瀬戸市)	¥60,000	陶器
485	QSU & POT	斎木 俊秀(岐阜県土岐市)	¥29,000	陶磁器
486	ペーパーウェイト A	高橋 直樹(奈良県高市郡)	¥12,000	ガラス・うるし
487	ペーパーウェイト B	高橋 直樹(奈良県高市郡)	¥12,000	ガラス・うるし
488	ペーパーウェイト C	高橋 直樹(奈良県高市郡)	¥12,000	ガラス・うるし
489	WASHI-REF-LIGHT No.1 (テーブルライト)	伊藤 哲雄(京都府京都市)	¥95,000	和紙・金属
490	KAI (ワインカップ)	小島 路子(東京都小金井市)	¥ 5,000	天草磁土

491	パッチワーク・プレート (小)	多田 鐵男(石川県金沢市)	¥ 5,000	磁器
492	パッチワーク・プレート (豆)	多田 鐵男(石川県金沢市)	¥ 1,900	磁器
493	パッチワーク・プレート (箸置)	多田 鐵男(石川県金沢市)	¥ 900	磁器
494	木ロス・BOX	大門 巖(北海道旭川市)	¥120,000	ウォールナット・シナ・カリン
495	コースタースタンド (鳥)	藤倉 一三(東京都杉並区)	¥25,000	木
496	コースタースタンド (犬)	藤倉 一三(東京都杉並区)	¥48,000	木
497	小椅子 (A)	田中 晴樹(東京都葛飾区)	¥78,000	ウォールナット
498	小椅子 (B)	田中 晴樹(東京都葛飾区)	¥78,000	メープル
499	タイトルページ (ペンダント)	馬渡 喜穂(大阪府茨木市)	¥30,000	陶器・漆
500	タイトルページ (イヤリング)	馬渡 喜穂(大阪府茨木市)	¥30,000	陶器・漆
501	面取りティータイムシリーズ ティーポット	長谷川武雄(長崎県諫早市)	¥ 6,500	磁器
502	面取りティータイムシリーズ 急須	長谷川武雄(長崎県諫早市)	¥ 6,500	磁器
503	面取りティータイムシリーズ 湯のみ (小)	長谷川武雄(長崎県諫早市)	¥ 1,300	磁器
504	面取りティータイムシリーズ 湯のみ (大)	長谷川武雄(長崎県諫早市)	¥ 1,500	磁器
505	面取りティータイムシリーズ マグ	長谷川武雄(長崎県諫早市)	¥ 2,000	磁器
506	面取りティータイムシリーズ コーヒーカップ ソーサ白	長谷川武雄(長崎県諫早市)	¥ 2,800	磁器
507	面取りティータイムシリーズ クリーマー	長谷川武雄(長崎県諫早市)	¥ 1,500	磁器
508	木もれ灯	くれしえんど東 真由美(富山県東砺波郡)	¥150,000	桐、ニガキ



CRAFT COMPETITION in TAKAOKA

主 催／工芸都市高岡'87クラフトコンペ開催委員会
後 援／中小企業庁・名古屋通商産業局・日本商工
会議所・富山県・高岡市・高岡商工会議所・
(財)富山技術開発財団・(財)高岡地域地場産業
センター・(財)日本産業デザイン振興会・伝
統的工芸品産業振興協会・富山県デザイン
協会