



語りかけるモノたち——生活文化へのメッセージ

'88 TAKAOKA CRAFTS EXHIBITION

工芸都市高岡'88クラフト展
1988・10/29SAT-11/1TUE



ごあいさつ

本クラフト展は、「語りかけるモノたち—生活文化へのメッセージ」をテーマとして、広く全国各地のクラフマンやデザイナー、工芸に携わる人々から、斬新で独創的な作品を募集し、工芸デザイン水準の向上と工芸都市高岡のイメージ作りを目指して企画されたものであります。

今回は、応募者数370人で約1800点の応募があり、内容的にもきわめてレベルの高い作品が集り、質量ともに国内有数のクラフト展としてここに開催できますことは誠に喜びに堪えません。

さて、国民の所得水準の上昇や急激な国際化、情報化の進展に伴い、人々の価値感が多様化、個性化の傾向がますます強まってきております。

このため「物」づくりにあたっては、合理的な機能面だけを追求するのではなく、人々の欲求と感性とを把握することによって、デザインの開発を進めることが重要となっております。

このような中において、このレベルの高いクラフト展を開催できますことは、誠に時宜にかなったものであり、これらの優れたデザインと卓越した技術力は当地を含む関係業界のデザイン開発力の向上とデザイン意識の高揚に大きく貢献するものと確信するところであります。今後、当地で開催するこの催しが、全国一のクラフト展として発展して行くことを念ずるとともに、更なる努力を重ねてまいる所存であります。

最後に、本展の開催にあたり快よく審査をお引き受けいただきました諸先生並びにご尽力を賜りました関係各位に心からお礼を申し上げますとともに、今後とも御指導、御協力を賜りますようお願い申し上げます。ご挨拶といたします。

工芸都市高岡'88クラフトコンペ開催委員会 委員長

高岡市長

佐藤 孝志



審査を終えて

このコンペも第三回を迎えるという。確かにそれだけの安定した雰囲気を見せてくれた。私が審査に立ちあうのは二回目だが、デザイン以外の分野からタッチしているのでクラフトについての手持ち情報には自信はないが、唯、昨年と比較した場合出品点数の増加もさることながら質的に非常に伯仲してきていること、又、ジュエリー部門のように際立ってよくなっている状況など、やはり、このコンペへの関心の高まりを示す証拠と言っていいだろう。唯、出色の作が無かったことは残念でもあったが、これは必ずしもこのコンペに限ったことではなく、近頃行われる他分野のコンペにも共通して言われているのであって、何時も情報に振り回されてきた現状では、美術界の世界的な低迷から活発な情報刺激がなくなったせいも其の原因のように思える。ただし、日本人の感性からすればこの低迷期にこの灰色の空間で養われた美意識を再検討出来る時期に来ているのではなかろうかと考えられるのであって、上記の現象もそうした過渡期的なものとして見れば、このコンペの場合も、たとえ突出した作品がなくとも伯仲した作品の行間に何かを期待出来るような気がするのである。

さて、出品作を部門別に見た場合、先にも書いたようにジュエリーの活気には先ず注目させられるものがあった。次は陶器とっていいだろうか、昨年に比べればはるかに佳作が目についたし、それに金属の進出も会の進展を予告してくれるようでもあった。木工、漆器部門も昨年同様力作が多くて安心感と期待感を持たせてくれた。タピストリー、染織関係も清新な感覚が色濃くなってきたようだし、石などにも見るべきものがあったが、ガラス、照明具、家具関係がいささか低調で、この部門の進展が一つのキーになるような気もするのである。とにかく、全体の流れとしては確かに大巾に前進していて来年度に一層の期待感を持ち得たのは大きな成果と言っていいだろう。

工芸都市高岡'88クラフトコンペ審査委員長

清水 九兵衛



審査委員長

清水 九兵衛
彫刻家



審査員

秋岡 芳夫
共立女子大学教授



粟辻 博
テキスタイルデザイナー



石井 芳雄
西武百貨店JCプロジェクト部長



池沢 和平
日本クラフトデザイン協会理事

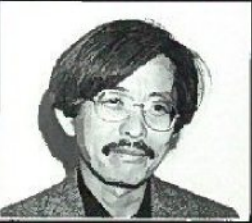

小松 誠
プロダクトデザイナー

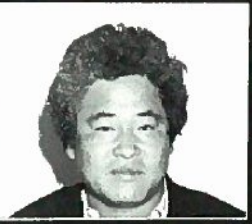

杉本 貴志
インテリアデザイナー



谷口 義人
高岡短期大学教授



CRAFT COMPETITION in TAKAOKA

入賞作品



グランプリ 小野山 和代

- 作品名 しかくな△
- 材質 綿・麻
- 寸法 120×190cm

三角の形体かつ、わずかなテクスチャの変化をつけながら無限に広がっていく。特に目新しい手法ではないが、あくまでも白くシンプルで美しい。また、一見静かで優しい表情をたたえながらも、実は、空間に見事に自立し、エネルギーさえ感じさせる。

それは、デザインに対する作者の明快なイメージから来ているのだろう。特に回りを三角形で切り取った造形処理によって、見事に空間とかかわった。

審査員 栗辻 博



金賞

青木 聖

- 作品名 長角盛皿
長角小皿
- 材質 錫
- 寸法 40×30×3cm

一見ひどく無造作で、ブッキラボーナ様に見える。なにか異なった未知のもの断片と言えるかも知れない。しかし、不思議に柔らかく、暖かい。今の我々の時代は、ある意味では表現の時代だと言えるかも知れない。しかもその表現は無数にちりばめら

れたイメージの断片の様なもので、それらが複雑につながって時代を表現しているのではないだろうか。この小さな錫の器は無用な事をしゃべらな。それでいて明るく豊かな断片なのである。

審査員 杉本 貴志

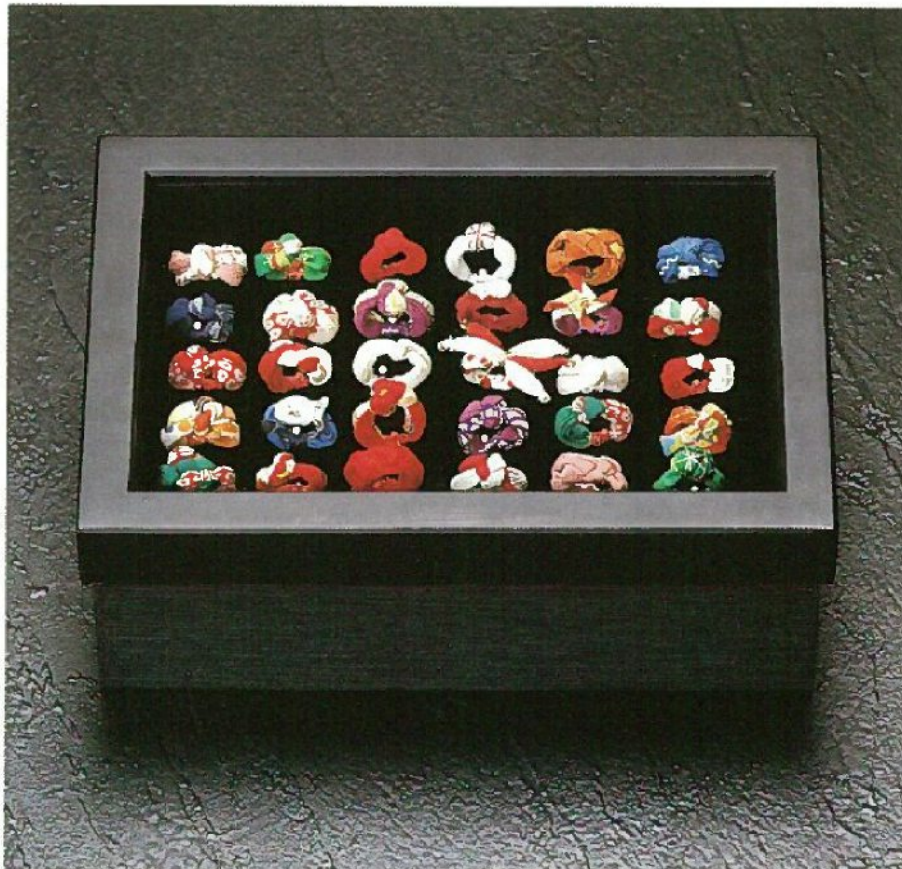

金賞

津幡 知子

- 作品名 RING
- 材質 布・糸・和紙

国際性にも通じる現代の日本的感性を感じさせてくれる作品である。それは小気味良い意外性に有るのではないだろうか。時代、文化、生活、ジャンル、スケール、素材、色、用途等に対し、二極面性を含んだ上で作者の個性なり環境を通してストレートに表現されている所が気持ち良さを与えてくれる。今後のデザイン指向の一面を見せている様な気がする。

審査員 池沢 和平

銀賞

畠山 耕治

- 作品名 果実器
- 材質 銅合金
- 寸法 100.5×19×11cm

果実を盛る器が、その器の機能から、さらに器そのものをオブジェ化したい企図を読み取ることができ、造形概念の意識が今日的である。表現が大胆で実在感を強調した器である。シンプルで尖ったシャープな形と、やさしく柔らかな曲面のディテール処理が相互に噛み合い、わずかに残る錆肌のバリ跡の磨き、つや消しのさびた材質の風景が温みを伝えて美しい。住空間の中でどこに置いても確かな存在を謳い続ける器ではないだろうか。

審査員 谷口 義人

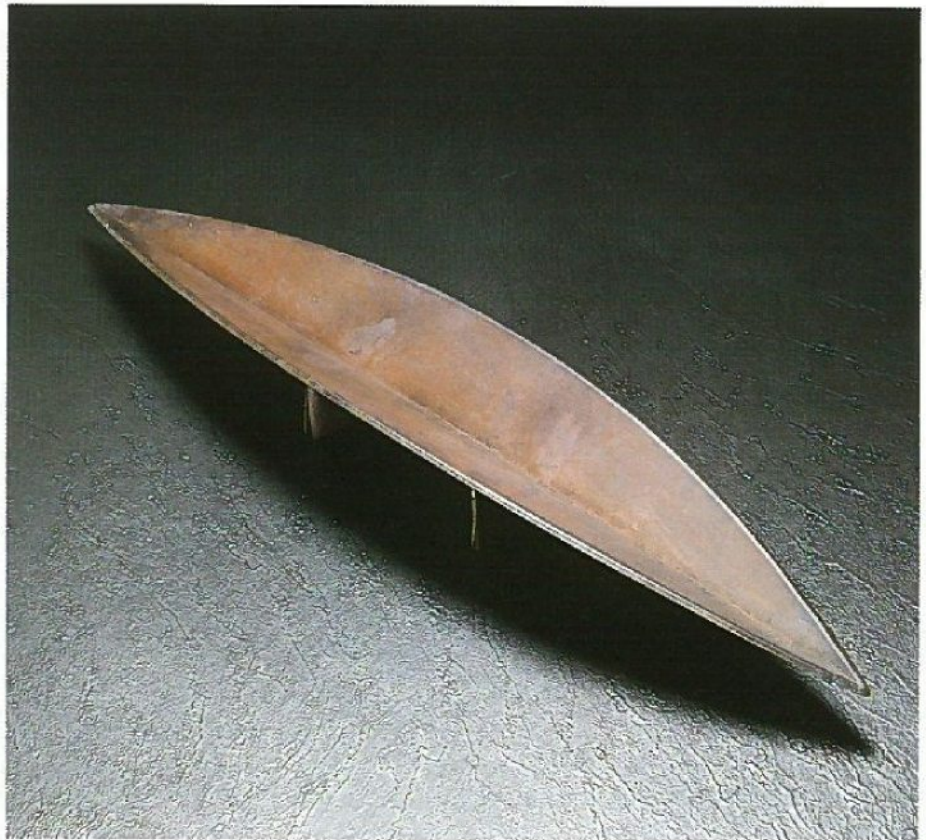

銀賞

今 照芳

- 作品名 漆プレート
- 材質 漆・スターウッド
- 寸法 30×60×1cm

このプレートの素材は木材のチップを圧縮して固めた材料で、建築資材として普段は日常生活の表面に出てこないものであるが、それを作者の創意工夫がみごとに日常生活の器としてデザインされている。板状に成型された材料を切断し積層して、素材自身を持つ粗密の変化から出来る縞模様を生かし、漆のしゃ塗りで仕上げている。時には盆のように、時にはランチョンマットにと多用性を持たせるようシンプルな形に表現されている。

審査員 小松 誠

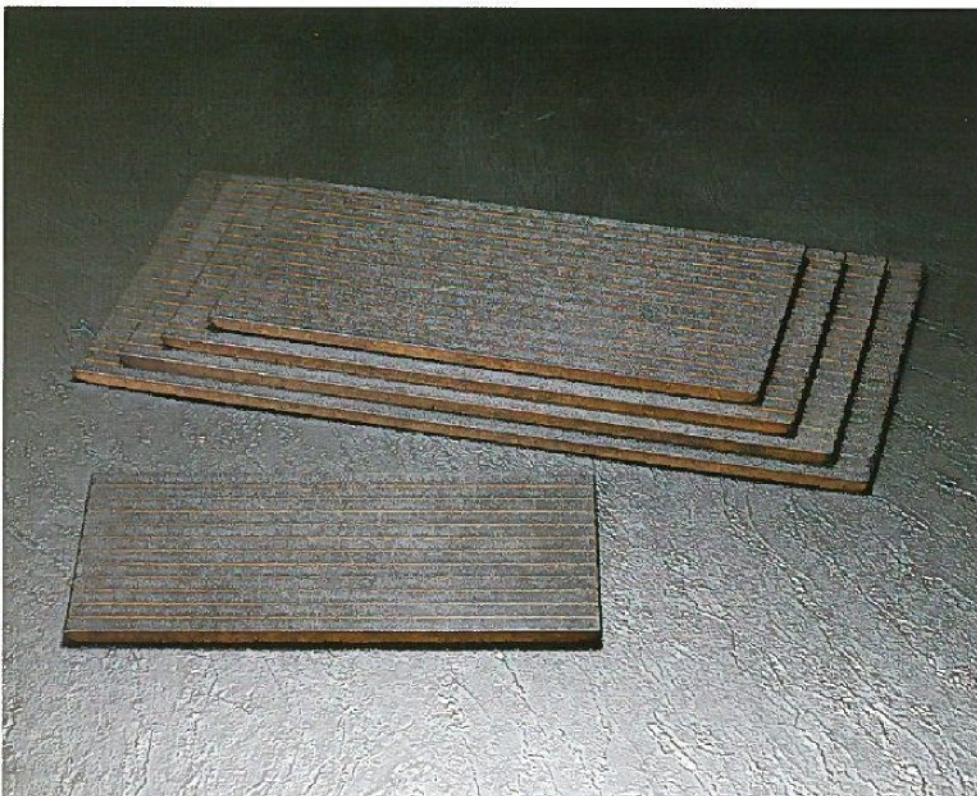



奨励賞 小林 範夫

- 作品名 Weight Stone
- 材質 黒御影石
- 寸法 9.5×8.5×8cm
6×6×6cm

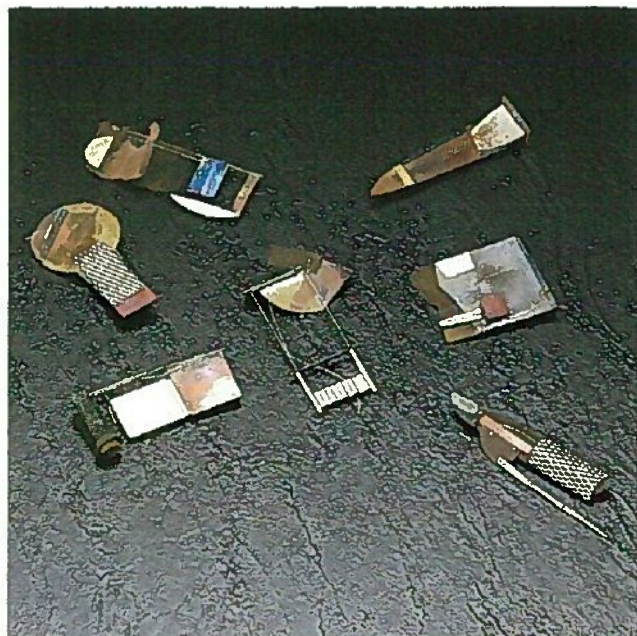

奨励賞 山本 明彦

- 作品名 フローチ
- 材質 銅・真鍮・ステンレス
- 寸法 5×1×8cm

奨励賞 西川 初穂

- 作品名 陶管
- 材質 磁器
- 寸法 6×6×6cm



奨励賞 佐々木 米蔵

- 作品名 お重
- 材質 赤松・ウレタン
- 寸法 15×10cm



奨励賞 秋山 敬一

- 作品名 Grazing—貫入
- 材質 陶器
- 寸法 24×24×46cm

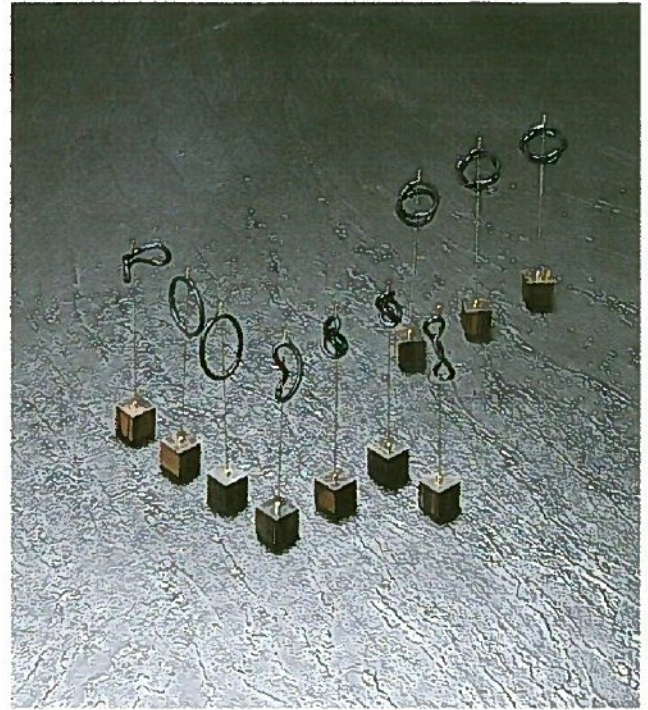

奨励賞 梅田 薫

- 作品名 ピンブローチ
- 材質 K18・K14WG
- 寸法 13×1×38cm

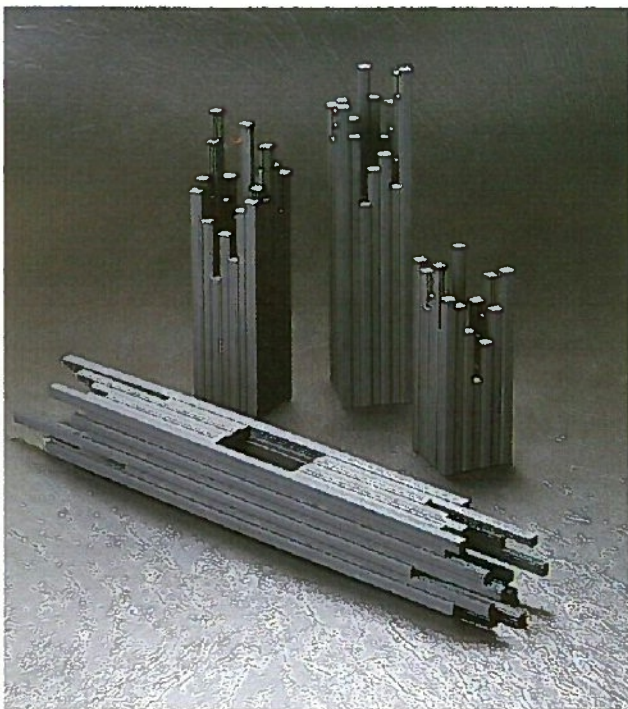

奨励賞 中村 富栄

- 作品名 黒い花器
- 材質 朴材
- 寸法 9.5×9.5×75cm

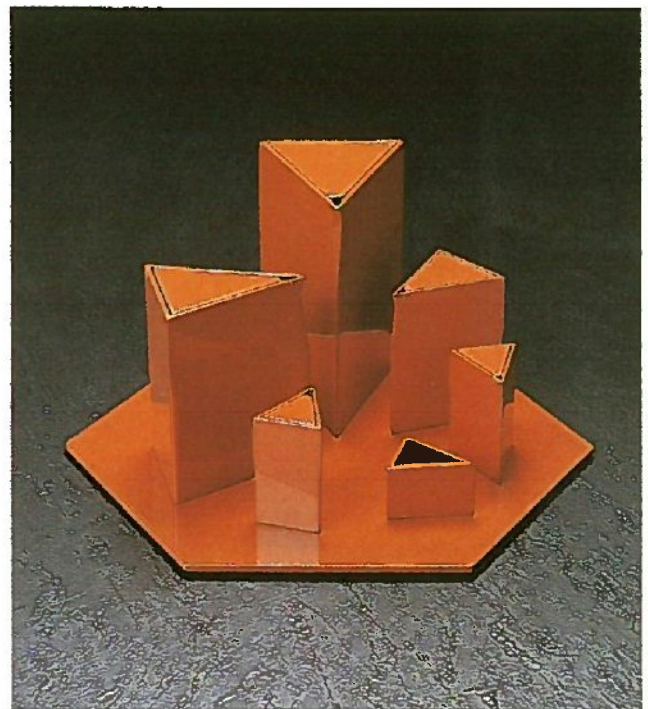

奨励賞 平野 忠志

- 作品名 三角の注器とその仲間
- 材質 档・地の粉・漆
- 寸法 39×35×18cm

CRAFT COMPETITION in TAKAOKA



入選作品一覽

応募者数	370名
応募点数	1,799点
入選者数	184名
入選点数	632点

入選作品一覧

No.	品名	出品者	価格	材質
1	“キッチン” ミルク・パン	水野 正美(愛知県名古屋)	¥12,000	銅・真鍮・錫
2	“キッチン” 片手なべ	水野 正美(愛知県名古屋)	¥16,000	銅・真鍮・錫
3	花器「羽衣」(ピンク・紫)	本山すみ子(東京都墨田区)	¥10,000	ガラス
4	花器「羽衣」(薄青)	本山すみ子(東京都墨田区)	¥10,000	ガラス
5	ペーパーウェイト ①	加藤 謙治(長野県南安曇郡)	¥ 5,000	ガラス
6	ペーパーウェイト ②	加藤 謙治(長野県南安曇郡)	¥ 5,000	ガラス
7	ペーパーウェイト ③	加藤 謙治(長野県南安曇郡)	¥ 5,000	ガラス
8	ペーパーウェイト ④	加藤 謙治(長野県南安曇郡)	¥ 5,000	ガラス
9	ペーパーウェイト ⑤	加藤 謙治(長野県南安曇郡)	¥ 5,000	ガラス
10	ピンブローチ ①	山本 敏子(大阪府狭山市)	¥28,000	チタニウム・シルバー
11	ピンブローチ ②	山本 敏子(大阪府狭山市)	¥28,000	チタニウム・シルバー
12	ピンブローチ ③	山本 敏子(大阪府狭山市)	¥28,000	チタニウム・シルバー
13	ピンブローチ ④	山本 敏子(大阪府狭山市)	¥28,000	チタニウム・シルバー
14	ピンブローチ ⑤	山本 敏子(大阪府狭山市)	¥28,000	チタニウム・シルバー
15	Weight Stone (920G)	小林 範夫(東京都世田谷区)	¥ 3,000	黒御影石
16	Weight Stone (750G)	小林 範夫(東京都世田谷区)	¥ 3,000	黒御影石
17	Weight Stone (740G)	小林 範夫(東京都世田谷区)	¥ 3,000	黒御影石
18	Weight Stone (470G)	小林 範夫(東京都世田谷区)	¥ 3,000	黒御影石
19	Weight Stone (440G)	小林 範夫(東京都世田谷区)	¥ 3,000	黒御影石
20	Weight Stone (380G)	小林 範夫(東京都世田谷区)	¥ 3,000	黒御影石
21	Weight Stone (370G)	小林 範夫(東京都世田谷区)	¥ 3,000	黒御影石
22	マルBOX (A)	内山 利晶(兵庫県神戸市)	¥10,000	チーク材・栓材・鉛
23	マルBOX (B)	内山 利晶(兵庫県神戸市)	¥10,000	チーク材・栓材・鉛
24	マルBOX (C)	内山 利晶(兵庫県神戸市)	¥10,000	チーク材・栓材・鉛
25	マルBOX (D)	内山 利晶(兵庫県神戸市)	¥10,000	チーク材・栓材・鉛
26	マルBOX (E)	内山 利晶(兵庫県神戸市)	¥10,000	チーク材・栓材・鉛
27	流れる	浜野 その(滋賀県大津市)	¥45,000	中国手織り・麻
28	浮遊する	浜野 その(滋賀県大津市)	¥45,000	中国手織り・麻
29	気ままにBENCH (BENCH FOR 3)	高橋三太郎(北海道札幌市)	¥300,000	ナラ・アフリカンバドック
30	シルク (中)	水巻 利則(富山県高岡市)	¥14,500	真鍮
31	シルク (細)	水巻 利則(富山県高岡市)	¥13,000	真鍮
32	多面体 (丸型 小)	勝見 義雄(静岡県静岡市)	¥14,000	木材
33	多面体 (星型)	勝見 義雄(静岡県静岡市)	¥49,000	木材
34	recollection	森部美智子(福岡県福岡市)	¥215,000	麻糸
35	水郷の器	東 正之(岐阜県多治見市)	¥15,000	陶器
36	ランチセット (トレー)	沖 菜穂子(東京都文京区)	¥12,000	木・漆
37	ランチセット (サラダボール) ①	沖 菜穂子(東京都文京区)	¥ 5,000	木・漆
38	ランチセット (サラダボール) ②	沖 菜穂子(東京都文京区)	¥ 5,000	木・漆

39	ランチセット (サラダボール) ③	沖 菜穂子(東京都文京区)	¥ 5,000	木・漆
40	ランチセット (スープカップ)	沖 菜穂子(東京都文京区)	¥ 2,000	木・漆
41	峠の一本杉	岸 厚示(大阪府堺市)	¥40,000	杉・ローズウッド
42	組み文鎮 (丸形 朱)	黒田 昌吾(富山県高岡市)	¥30,000	木製・漆塗り
43	組み文鎮 (丸形 黒)	黒田 昌吾(富山県高岡市)	¥30,000	木製・漆塗り
44	組み文鎮 (信号形 大)	黒田 昌吾(富山県高岡市)	¥25,000	木製・漆塗り
45	組み文鎮 (信号形 小)	黒田 昌吾(富山県高岡市)	¥20,000	木製・漆塗り
46	名月	黒田 昌吾(富山県高岡市)	¥50,000	木製・カシュー塗り
47	多角盆 十二角盆 (尺一)	株式会社 丸産(富山県高岡市)	¥30,000	木製・漆塗り
48	多角盆 七角盆 (8寸)	株式会社 丸産(富山県高岡市)	¥18,000	木製・漆塗り
49	両面盛器 No.1	株式会社 丸産(富山県高岡市)	¥ 6,000	木製・漆塗り
50	両面盛器 No.2	株式会社 丸産(富山県高岡市)	¥ 7,000	木製・漆塗り
51	両面盛器 No.3	株式会社 丸産(富山県高岡市)	¥ 8,000	木製・漆塗り
52	両面盛器 No.4	株式会社 丸産(富山県高岡市)	¥ 9,000	木製・漆塗り
53	両面盛器 No.5	株式会社 丸産(富山県高岡市)	¥10,000	木製・漆塗り
54	両面盛器 No.6	株式会社 丸産(富山県高岡市)	¥12,000	木製・漆塗り
55	両面盛器 No.7	株式会社 丸産(富山県高岡市)	¥14,000	木製・漆塗り
56	漆の皿	斉藤 慎二(富山県高岡市)	¥75,000	桂・漆
57	しりもち鉢 I	すみ 和晴(石川県輪島市)	¥30,000	ラワン・漆・布
58	しりもち鉢 II	すみ 和晴(石川県輪島市)	¥30,000	ラワン・漆・布
59	しりもち鉢 III	すみ 和晴(石川県輪島市)	¥30,000	ラワン・漆・布
60	「流」II	古田千鶴子(兵庫県神戸市)	¥80,000	麻
61	砂漠・昼と夜の間	濱嶋 悦子(兵庫県神戸市)	¥160,000	麻
62	組鉢 D	清水 久(京都府京都市)	¥ 1,800	陶
63	組皿 (大)	清水 久(京都府京都市)	¥ 6,500	陶
64	組皿 (中)	清水 久(京都府京都市)	¥ 2,800	陶
65	組皿 (小)	清水 久(京都府京都市)	¥ 1,500	陶
66	花器“Q”シリーズ (L)	久家 一郎(長野県上田市)	¥ 9,000	陶器
67	花器“Q”シリーズ (M) ①	久家 一郎(長野県上田市)	¥ 7,000	陶器
68	花器“Q”シリーズ (S) ②	久家 一郎(長野県上田市)	¥ 4,000	陶器
69	鉢 COUNT8 (大)	猪狩 和子(神奈川県厚木市)	¥10,000	陶土
70	鉢 COUNT8 (中)	猪狩 和子(神奈川県厚木市)	¥ 4,000	陶土
71	鉢 COUNT8 (小) ①	猪狩 和子(神奈川県厚木市)	¥ 2,000	陶土
72	鉢 COUNT8 (小) ②	猪狩 和子(神奈川県厚木市)	¥ 2,000	陶土
73	鉢 COUNT8 (小) ③	猪狩 和子(神奈川県厚木市)	¥ 2,000	陶土
74	鉢 COUNT8 (小) ④	猪狩 和子(神奈川県厚木市)	¥ 2,000	陶土
75	鉢 COUNT8 (小) ⑤	猪狩 和子(神奈川県厚木市)	¥ 2,000	陶土
76	鉢 COUNT8 (小) ⑥	猪狩 和子(神奈川県厚木市)	¥ 2,000	陶土

入選作品一覧

77	黒艶釉六角皿 (大)	倉前 幸徳(静岡県賀茂郡)	¥ 6,000	陶器
78	冷酒セット (とっくり)	寺澤 彰紘(静岡県富士宮市)	¥ 5,000	宙吹きガラス
79	冷酒セット (ぐいのみ)	寺澤 彰紘(静岡県富士宮市)	¥ 4,000	宙吹きガラス
80	冷酒セット (小付)	寺澤 彰紘(静岡県富士宮市)	¥ 4,000	宙吹きガラス
81	ジュエリー (クツ)	世良 順(千葉県習志野市)	¥15,000	銅・シルバー・七宝
82	ジュエリー (ハート)	世良 順(千葉県習志野市)	¥15,000	銅・シルバー・七宝
83	ジュエリー (ピン)	世良 順(千葉県習志野市)	¥15,000	銅・シルバー・七宝
84	くず入 ティッシュボックス ⑤	紺 敏子(富山県新湊市)	¥25,000	杉・栗・ケヤキ
85	髪飾り (II) ①	加藤 洋一(京都府京都市)	¥ 7,000	チタニウム
86	髪飾り (II) ②	加藤 洋一(京都府京都市)	¥ 7,000	チタニウム
87	髪飾り (II) ③	加藤 洋一(京都府京都市)	¥ 7,000	チタニウム
88	髪飾り (II) ④	加藤 洋一(京都府京都市)	¥ 7,000	チタニウム
89	髪飾り (II) ⑤	加藤 洋一(京都府京都市)	¥ 7,000	チタニウム
90	器 くつろぎ ①	鈴木 又一(岐阜県土岐市)	¥ 5,000	陶・木
91	器 くつろぎ ②	鈴木 又一(岐阜県土岐市)	¥ 5,000	陶・木
92	器 くつろぎ ③	鈴木 又一(岐阜県土岐市)	¥ 5,000	陶・木
93	器 くつろぎ ④	鈴木 又一(岐阜県土岐市)	¥ 5,000	陶・木
94	器 くつろぎ ⑤	鈴木 又一(岐阜県土岐市)	¥ 5,000	陶・木
95	ワインカップ ①	鈴木 又一(岐阜県土岐市)	¥ 2,500	陶
96	ワインカップ ②	鈴木 又一(岐阜県土岐市)	¥ 2,500	陶
97	ワインカップ ③	鈴木 又一(岐阜県土岐市)	¥ 2,500	陶
98	ワインカップ ④	鈴木 又一(岐阜県土岐市)	¥ 2,500	陶
99	ワインカップ ⑤	鈴木 又一(岐阜県土岐市)	¥ 2,500	陶
100	ワインカップ ⑥	鈴木 又一(岐阜県土岐市)	¥ 2,500	陶
101	ワインカップ ⑦	鈴木 又一(岐阜県土岐市)	¥ 2,500	陶
102	ワインカップ ⑧	鈴木 又一(岐阜県土岐市)	¥ 2,500	陶
103	ワインカップ ⑨	鈴木 又一(岐阜県土岐市)	¥ 2,500	陶
104	ワインカップ ⑩	鈴木 又一(岐阜県土岐市)	¥ 2,500	陶
105	片口 ②	鈴木 又一(岐阜県土岐市)	¥ 3,500	陶
106	片口 ③	鈴木 又一(岐阜県土岐市)	¥ 3,500	陶
107	片口 ④	鈴木 又一(岐阜県土岐市)	¥ 3,500	陶
108	果ての光景 ①	野田 雄一(富山県富山市)	¥42,000	ガラス
109	果ての光景 ②	野田 雄一(富山県富山市)	¥42,000	ガラス
110	果ての光景 ③	野田 雄一(富山県富山市)	¥42,000	ガラス
111	昏い宙 (くらい・ちゅう) ①	野田 雄一(富山県富山市)	¥23,000	ガラス・ステンレス
112	昏い宙 (くらい・ちゅう) ⑤	野田 雄一(富山県富山市)	¥23,000	ガラス・ステンレス
113	"Landscape III"	川井 由夏(東京都目黒区)	¥300,000	擬麻木綿
114	埋込盛皿	岡本 助蔵(東京都江東区)	¥100,000	半磁器

115	陰翳の連作 I	倉本 陽子(東京都狛江市)	¥150,000	ガラス
116	陰翳の連作 II	倉本 陽子(東京都狛江市)	¥70,000	ガラス
117	屋久杉盛鉢「秋色」	原 洋(鹿児島県日置郡)	¥25,000	屋久杉
118	コンビプレスレット No.1	鈴木 成高(愛媛県松山市)	¥4,000	エンジュ・センダ
119	コンビプレスレット No.2	鈴木 成高(愛媛県松山市)	¥4,000	エンジュ・センダ
120	コンビプレスレット No.3	鈴木 成高(愛媛県松山市)	¥4,000	エンジュ・センダ
121	コンビプレスレット No.4	鈴木 成高(愛媛県松山市)	¥4,000	エンジュ・センダ
122	コンビプレスレット No.5	鈴木 成高(愛媛県松山市)	¥5,000	エンジュ・センダ
123	白磁まぐかつぶ	陶房 SK30<橋田>(滋賀県大津市)	¥4,000	磁土
124	赤の黒の抽斗 1	大野 弘次(香川県高松市)	¥60,000	ナラ・チーク・ウェンジ・ナーラ
125	楕円の抽斗	大野 弘次(香川県高松市)	¥60,000	ナラ・チーク・ウェンジ
126	無題	坂口 寿男(京都府京都市)	¥250,000	板ガラス・クリスタルガラス
127	SEKI No.1	伊賀 啓貴(兵庫県神戸市)	¥40,000	鉄・ステンレス
128	WORK 8809T-1	石田多佳子(東京都品川区)	¥90,000	麻、金ラメ
129	AMI・KUMI	津田 照代(神奈川県横浜市)	¥250,000	ウール・レーヨン
130	サテン織 ランチョンマット	津田 照代(神奈川県横浜市)	¥4,000	麻
131	ブローチ I	海野えり子(静岡県磐田市)	¥18,000	銀
132	ブローチ II	海野えり子(静岡県磐田市)	¥18,000	銀
133	リング I	海野えり子(静岡県磐田市)	¥10,000	銀
134	リング II	海野えり子(静岡県磐田市)	¥10,000	銀
135	リング III	海野えり子(静岡県磐田市)	¥10,000	銀
136	しかくな△	小野山和代(大阪府大阪市)	¥100,000	綿・麻
137	自在花器(ホルダー) I	高光 俊信(熊本県熊本市)	¥10,000	ステンレススチール
138	自在花器(ホルダー) II	高光 俊信(熊本県熊本市)	¥6,000	ステンレススチール
139	自在花器(シリンダー花器)特大	高光 俊信(熊本県熊本市)	¥15,000	ガラス
140	自在花器(シリンダー花器)大	高光 俊信(熊本県熊本市)	¥15,000	ガラス
141	自在花器(シリンダー花器)中	高光 俊信(熊本県熊本市)	¥15,000	ガラス
142	自在花器(シリンダー花器)小	高光 俊信(熊本県熊本市)	¥15,000	ガラス
143	絣ストール ①	高光 幸子(熊本県熊本市)	¥35,000	羊毛
144	盛鉢	但田 宅治(富山県東砺波郡)	¥39,000	栃
145	こいす	高野みつを(岐阜県大野郡)	¥60,000	木
146	ワイ・ワイ・パーティー(取り皿)①	林 保江(岐阜県瑞浪市)	¥2,500	陶器
147	ワイ・ワイ・パーティー(取り皿)②	林 保江(岐阜県瑞浪市)	¥2,500	陶器
148	ワイ・ワイ・パーティー(取り皿)③	林 保江(岐阜県瑞浪市)	¥2,500	陶器
149	ワイ・ワイ・パーティー(取り皿)④	林 保江(岐阜県瑞浪市)	¥2,500	陶器
150	ワイ・ワイ・パーティー(取り皿)⑤	林 保江(岐阜県瑞浪市)	¥2,500	陶器
151	ワイ・ワイ・パーティー(取り皿)⑥	林 保江(岐阜県瑞浪市)	¥2,500	陶器
152	一輪ざし・いろいろ ②	北里 由利(長野県大町市)	¥5,000	粘土

入選作品一覧

153	一輪ざし・いろいろ ③	北里 由利(長野県大町市)	¥ 5,000	粘土
154	面取深鉢セット(大)	北里 由利(長野県大町市)	¥10,000	粘土
155	面取深鉢セット(小)	北里 由利(長野県大町市)	¥ 5,000	粘土
156	タペストリー「水の詩」②	下村 訓子(愛知県名古屋市)	¥40,000	綿
157	サッカーボール 黒	石井 宏志(兵庫県西脇市)	¥25,000	陶磁器
158	花器 小一④	尾形 良一(兵庫県加東郡)	¥ 4,000	陶
159	花器 中一②	尾形 良一(兵庫県加東郡)	¥ 6,000	陶
160	花器 中一④	尾形 良一(兵庫県加東郡)	¥ 6,000	陶
161	花器 大一②	尾形 良一(兵庫県加東郡)	¥10,000	陶
162	花器 大一④	尾形 良一(兵庫県加東郡)	¥10,000	陶
163	BIG-BROOCH ①	玉邑みち子(兵庫県西宮市)	¥10,000	プラスチック・ステンレス
164	BIG-BROOCH ②	玉邑みち子(兵庫県西宮市)	¥10,000	プラスチック・ステンレス
165	BIG-BROOCH ③	玉邑みち子(兵庫県西宮市)	¥10,000	プラスチック・ステンレス
166	BIG-BROOCH ④	玉邑みち子(兵庫県西宮市)	¥10,000	プラスチック・ステンレス
167	BIG-BROOCH ⑤	玉邑みち子(兵庫県西宮市)	¥10,000	プラスチック・ステンレス
168	オープナー A	相川 繁隆(富山県高岡市)	¥ 8,000	スチール・ステンレス・真鍮
169	オープナー B	相川 繁隆(富山県高岡市)	¥ 8,000	スチール・ステンレス・真鍮
170	オープナー C	相川 繁隆(富山県高岡市)	¥ 8,000	スチール・ステンレス・真鍮
171	オープナー E	相川 繁隆(富山県高岡市)	¥ 8,000	スチール・ステンレス・真鍮
172	オープナー F	相川 繁隆(富山県高岡市)	¥ 8,000	スチール・ステンレス・真鍮
173	オープナー G	相川 繁隆(富山県高岡市)	¥ 8,000	スチール・ステンレス・真鍮
174	オープナー H	相川 繁隆(富山県高岡市)	¥ 8,000	スチール・ステンレス・真鍮
175	ミラーシリーズ ④	織田幸銅器(富山県高岡市)	¥100,000	銅合金・ガラス
176	器シリーズ(大)	織田幸銅器(富山県高岡市)	¥500,000	白銅・アルミ銅
177	器シリーズ(小)	織田幸銅器(富山県高岡市)	¥300,000	白銅・アルミ銅
178	香炉 ①	織田幸銅器(富山県高岡市)	¥25,000	銅合金
179	香炉 ②	織田幸銅器(富山県高岡市)	¥25,000	銅合金
180	MY TABLE FOR MYSELF	高岡漆器㈱(富山県高岡市)	¥70,000	木・カシュー
181	ランチョマット	高岡漆器㈱(富山県高岡市)	¥ 3,000	木・カシュー
182	もてなしプレート(丸) ①	高岡漆器㈱(富山県高岡市)	¥25,000	木・漆
183	もてなしプレート(角) ①	高岡漆器㈱(富山県高岡市)	¥25,000	木・漆
184	花器“日輪”	瀧澤 政行(宮城県仙台市)	¥12,000	鉄
185	四方蟻のパズルBOX	大門 厳(北海道上川郡)	¥18,000	ナラ・ウォールナット
186	アニマル・ペーパーウェイト(鯨)	平岡秀一郎(岡山県岡山市)	¥ 4,000	鋳物・砲金
187	イヤークリップ I	長沢 葉子(東京都目黒区)	¥20,000	シルバー
188	イヤークリップ II	長沢 葉子(東京都目黒区)	¥20,000	シルバー
189	イヤークリップ III	長沢 葉子(東京都目黒区)	¥20,000	シルバー
190	イヤークリップ IV	長沢 葉子(東京都目黒区)	¥20,000	シルバー

191	イヤークリップ V	長沢 葉子(東京都目黒区)	¥20,000	シルバー
192	イヤークリップ VI	長沢 葉子(東京都目黒区)	¥20,000	シルバー
193	器	斉藤 能(富山県東砺波郡)	¥50,000	栓
194	おもてなし器	斉藤 能(富山県東砺波郡)	¥150,000	栃
195	盛器	斉藤 能(富山県東砺波郡)	¥50,000	ケヤキ
196	折敷(角)	泉 泰代(東京都世田谷区)	¥12,000	しな合板・麻・漆
197	折敷(だ円)	泉 泰代(東京都世田谷区)	¥12,000	しな合板・麻・漆
198	点線シリーズ(プレート L)	内藤美弥子(神奈川県川崎市)	¥ 8,600	磁器
199	点線シリーズ(プレート M)	内藤美弥子(神奈川県川崎市)	¥ 4,300	磁器
200	酒器 ①	霜田 邦子(埼玉県川口市)	¥ 7,500	銀・赤銅・銅
201	酒器 ②	霜田 邦子(埼玉県川口市)	¥ 7,500	銀・赤銅・銅
202	酒器 ③	霜田 邦子(埼玉県川口市)	¥ 7,500	銀・赤銅・銅
203	酒器 ④	霜田 邦子(埼玉県川口市)	¥ 7,500	銀・赤銅・銅
204	酒器 ⑤	霜田 邦子(埼玉県川口市)	¥ 7,500	銀・赤銅・銅
205	酒器 ⑥	霜田 邦子(埼玉県川口市)	¥ 7,500	銀・赤銅・銅
206	朱肉入れ I	青木 聖(兵庫県尼崎市)	¥18,000	錫
207	朱肉入れ II	青木 聖(兵庫県尼崎市)	¥18,000	錫
208	朱肉入れ III	青木 聖(兵庫県尼崎市)	¥18,000	錫
209	長角盛皿	青木 聖(兵庫県尼崎市)	¥30,000	錫
210	長角小皿	青木 聖(兵庫県尼崎市)	¥ 7,000	錫
211	花器 A	青木 聖(兵庫県尼崎市)	¥20,000	錫
212	花器 B	青木 聖(兵庫県尼崎市)	¥20,000	錫
213	花器 C	青木 聖(兵庫県尼崎市)	¥20,000	錫
214	460-M あかり M	増田 尚紀(山形県山形市)	¥15,000	鑄鉄
215	460-L あかり L	増田 尚紀(山形県山形市)	¥20,000	鑄鉄
216	Colo-Colo ①	長尾 聖(埼玉県秩父郡)	¥ 4,400	石・真鍮針金
217	Colo-Colo ②	長尾 聖(埼玉県秩父郡)	¥ 5,000	石・真鍮針金
218	Colo-Colo ③	長尾 聖(埼玉県秩父郡)	¥ 5,500	石・真鍮針金
219	メタリックインテリア 斜筒プランター・カバー I	古沢 秀俊(大阪府堺市)	¥85,000	ステンレス鋼
220	メタリックインテリア 斜筒プランター・カバー II	古沢 秀俊(大阪府堺市)	¥75,000	ステンレス鋼
221	あたしの宝物 ①	小田 香(京都府京都市)	¥ 8,000	陶土
222	月夜に酒盛り…(急須ポット)	新宮 克美(京都府京都市)	¥ 8,000	陶器
223	月夜に酒盛り…(水差徳利)	新宮 克美(京都府京都市)	¥ 4,800	陶器
224	月夜に酒盛り…(湯呑カップ)	新宮 克美(京都府京都市)	¥ 2,500	陶器
225	月夜に酒盛り…(ぐい呑)	新宮 克美(京都府京都市)	¥ 1,700	陶器
226	Crazing—貫入	秋山 敬一(京都府八幡市)	¥100,000	陶器
227	ブリックブロックス メモパッド	榎システムクリエイツ(東京都千代田区)	¥ 6,000	コンクリート
228	ブリックブロックス カードホルダー	榎システムクリエイツ(東京都千代田区)	¥ 7,000	コンクリート

入選作品一覧

229	ブリックブロックス レタースタンド	榎システムクリエイツ(東京都千代田区)	¥ 6,800	コンクリート
230	天の風穴	蔦宗 千鶴(広島県広島市)	¥150,000	麻・綿・羊毛
231	揺れ動く…平	えび沢里枝(神奈川県川崎市)	¥30,000	銀・黒味銅・バネ
232	揺れ動く…丸	えび沢里枝(神奈川県川崎市)	¥30,000	銀・黒味銅・バネ
233	揺れ動く…山	えび沢里枝(神奈川県川崎市)	¥30,000	銀・黒味銅・バネ
234	盛器 I 「October」	扇田 克也(神奈川県川崎市)	¥50,000	ガラス
235	盛器 II 「November」	扇田 克也(神奈川県川崎市)	¥50,000	ガラス
236	盛器 III 「December」	扇田 克也(神奈川県川崎市)	¥50,000	ガラス
237	黒い花器 A	中村 富栄(東京都板橋区)	¥55,000	朴材
238	黒い花器 B	中村 富栄(東京都板橋区)	¥45,000	朴材
239	黒い花器 C	中村 富栄(東京都板橋区)	¥35,000	朴材
240	黒い花器 D	中村 富栄(東京都板橋区)	¥25,000	朴材
241	ランプ No.1	大塚 仁子(東京都港区)	¥165,000	アクリル
242	ときめき No.1	石川 直子(東京都大田区)	¥35,000	銀(ロジウムメッキ)
243	ときめき No.2	石川 直子(東京都大田区)	¥30,000	銀
244	ときめき No.3	石川 直子(東京都大田区)	¥30,000	銀
245	3人のための三角皿セット	郡司 雅人(栃木県那須郡)	¥ 5,500	陶土
246	4人のための四角皿セット	郡司 雅人(栃木県那須郡)	¥ 6,500	陶土
247	MOSHI MOSH…A	山本 伸二(大阪府枚方市)	¥35,700	紫壇・コルク・スプルース
248	MOSHI MOSH…C	山本 伸二(大阪府枚方市)	¥35,700	紫壇・コルク・スプルース
249	陶管 ①	西川 初穂(京都府綴喜郡)	¥13,000	磁器
250	陶管 ②	西川 初穂(京都府綴喜郡)	¥13,000	磁器
251	陶管 ③	西川 初穂(京都府綴喜郡)	¥13,000	磁器
252	陶管 ④	西川 初穂(京都府綴喜郡)	¥13,000	磁器
253	陶管 ⑤	西川 初穂(京都府綴喜郡)	¥13,000	磁器
254	陶管 ⑥	西川 初穂(京都府綴喜郡)	¥13,000	磁器
255	陶管 ⑦	西川 初穂(京都府綴喜郡)	¥13,000	磁器
256	陶管 ⑧	西川 初穂(京都府綴喜郡)	¥13,000	磁器
257	陶管 ⑨	西川 初穂(京都府綴喜郡)	¥13,000	磁器
258	No.5 '88 Green ①	浅田 千秋(京都府亀岡市)	¥150,000	麻
259	No.5 '88 Green ②	浅田 千秋(京都府亀岡市)	¥150,000	麻
260	No.5 '88 Green ③	浅田 千秋(京都府亀岡市)	¥150,000	麻
261	ポンチョ	中嶋 芳子(滋賀県彦根市)	¥100,000	手紡ウール・木のボタン
262	Koalana	いわさき ひさこ(大阪府大阪市)	¥65,000	しおじ・ブビンガー
263	パーティーセット(グラス)「青」	吉岡 雅幸(長野県南安曇郡)	¥ 6,000	ガラス
264	パーティーセット(グラス)「緑」	吉岡 雅幸(長野県南安曇郡)	¥ 6,000	ガラス
265	パーティーセット(シャーベットグラス)「青」	吉岡 雅幸(長野県南安曇郡)	¥ 6,000	ガラス
266	パーティーセット(シャーベットグラス)「緑」	吉岡 雅幸(長野県南安曇郡)	¥ 6,000	ガラス

267	ほおんポット	グループ木節 加藤真也(愛知県瀬戸市)	¥ 3,000	磁器
268	カップ	グループ木節 加藤真也(愛知県瀬戸市)	¥ 1,000	磁器
269	ブローチ ①	山本 明彦(東京都板橋区)	¥18,000	銅・真鍮・ステンレス
270	ブローチ ②	山本 明彦(東京都板橋区)	¥18,000	銅・真鍮・ステンレス
271	ブローチ ③	山本 明彦(東京都板橋区)	¥18,000	銅・真鍮・ステンレス
272	ブローチ ④	山本 明彦(東京都板橋区)	¥18,000	銅・真鍮・ステンレス
273	ブローチ ⑤	山本 明彦(東京都板橋区)	¥18,000	銅・真鍮・ステンレス
274	ブローチ ⑥	山本 明彦(東京都板橋区)	¥18,000	銅・真鍮・ステンレス
275	ブローチ ⑦	山本 明彦(東京都板橋区)	¥18,000	銅・真鍮・ステンレス
276	花器 “stone” A	吉田伊都子(富山県高岡市)	¥ 1,500	磁器
277	花器 “stone” B	吉田伊都子(富山県高岡市)	¥ 2,000	磁器
278	花器 “stone” D	吉田伊都子(富山県高岡市)	¥ 3,000	磁器
279	ルービック・ピクチャーズ ②	鈴木 良昭(石川県能美郡)	¥20,000	磁器
280	ルービック・ピクチャーズ ③	鈴木 良昭(石川県能美郡)	¥20,000	磁器
281	によろ によろ A	佐久間 忍(石川県能美郡)	¥ 3,000	磁器
282	によろ によろ B	佐久間 忍(石川県能美郡)	¥ 3,000	磁器
283	によろ によろ C	佐久間 忍(石川県能美郡)	¥ 3,000	磁器
284	によろ によろ D	佐久間 忍(石川県能美郡)	¥ 3,000	磁器
285	によろ によろ E	佐久間 忍(石川県能美郡)	¥ 3,000	磁器
286	によろ によろ F	佐久間 忍(石川県能美郡)	¥ 3,000	磁器
287	によろ によろ G	佐久間 忍(石川県能美郡)	¥ 3,000	磁器
288	によろ によろ H	佐久間 忍(石川県能美郡)	¥ 3,000	磁器
289	によろ によろ I	佐久間 忍(石川県能美郡)	¥ 3,000	磁器
290	によろ によろ J	佐久間 忍(石川県能美郡)	¥ 3,000	磁器
291	ふにうに (白)	山際かつら(石川県鹿島郡)	¥ 3,500	クリスタルガラス
292	ふにうに (青)	山際かつら(石川県鹿島郡)	¥ 3,500	クリスタルガラス
293	ふにうに (黄)	山際かつら(石川県鹿島郡)	¥ 3,500	クリスタルガラス
294	Rockグラス ①	池上 直人(石川県小松市)	¥ 3,000	クリスタルガラス (25%)
295	Rockグラス ②	池上 直人(石川県小松市)	¥ 3,000	クリスタルガラス (25%)
296	Rockグラス ③	池上 直人(石川県小松市)	¥ 3,000	クリスタルガラス (25%)
297	Rockグラス ④	池上 直人(石川県小松市)	¥ 3,000	クリスタルガラス (25%)
298	Rockグラス ⑤	池上 直人(石川県小松市)	¥ 3,000	クリスタルガラス (25%)
299	Rockグラス ⑥	池上 直人(石川県小松市)	¥ 3,000	クリスタルガラス (25%)
300	Rockグラス ⑦	池上 直人(石川県小松市)	¥ 3,000	クリスタルガラス (25%)
301	Rockグラス ⑧	池上 直人(石川県小松市)	¥ 3,000	クリスタルガラス (25%)
302	Rockグラス ⑨	池上 直人(石川県小松市)	¥ 3,000	クリスタルガラス (25%)
303	Rockグラス ⑩	池上 直人(石川県小松市)	¥ 3,000	クリスタルガラス (25%)
304	いちりんざし ①	池上 直人(石川県小松市)	¥ 4,500	クリスタルガラス (25%)

入選作品一覧

305	いちりんざし ③	池上 直人(石川県小松市)	¥ 4,500	クリスタルガラス (25%)
306	いちりんざし ⑥	池上 直人(石川県小松市)	¥ 4,500	クリスタルガラス (25%)
307	いちりんざし ⑦	池上 直人(石川県小松市)	¥ 4,500	クリスタルガラス (25%)
308	いちりんざし ⑧	池上 直人(石川県小松市)	¥ 4,500	クリスタルガラス (25%)
309	「バルタンボトル」 ①	西村 由美(石川県小松市)	¥15,000	クリスタルガラス (25%)
310	「バルタンボトル」 ⑦	西村 由美(石川県小松市)	¥15,000	クリスタルガラス (25%)
311	さら・さら ①	新田 英二(愛知県瀬戸市)	¥ 2,000	陶器
312	さら・さら ②	新田 英二(愛知県瀬戸市)	¥ 2,000	陶器
313	さら・さら ③	新田 英二(愛知県瀬戸市)	¥ 2,000	陶器
314	さら・さら ④	新田 英二(愛知県瀬戸市)	¥ 2,000	陶器
315	さら・さら ⑤	新田 英二(愛知県瀬戸市)	¥ 2,000	陶器
316	さら ①	新田 英二(愛知県瀬戸市)	¥ 5,000	陶器
317	さら ②	新田 英二(愛知県瀬戸市)	¥ 5,000	陶器
318	さら ③	新田 英二(愛知県瀬戸市)	¥ 5,000	陶器
319	チョーカー (心のままに)	安井 恵子(愛知県名古屋市)	¥65,000	K18・銀・赤銅
320	ブローチ I (心のままに)	安井 恵子(愛知県名古屋市)	¥50,000	K18・銀・赤銅
321	ブローチ II (心のままに)	安井 恵子(愛知県名古屋市)	¥50,000	K18・銀・赤銅
322	ブローチ III (心のままに)	安井 恵子(愛知県名古屋市)	¥50,000	K18・銀・赤銅
323	ピアス I (心のままに)	安井 恵子(愛知県名古屋市)	¥50,000	K18・銀・赤銅
324	ピアス II (心のままに)	安井 恵子(愛知県名古屋市)	¥50,000	K18・銀・赤銅
325	黒釉銀彩角皿	亀井 龍二(愛知県瀬戸市)	¥ 6,000	陶器
326	EN シリーズ (小) ①	加藤 徹(愛知県瀬戸市)	¥ 3,000	陶磁器
327	EN シリーズ (小) ②	加藤 徹(愛知県瀬戸市)	¥ 3,000	陶磁器
328	木のアタッシュケース	菊池 光典(岩手県遠野市)	¥68,000	樺・桐・ローズウッド
329	バスケットリー Funya	吉屋慧実子(大阪府交野市)	¥18,000	布裂織・押カゴ底
330	NATURAL FLAVOR (ペンダント)	井波 恭子(石川県輪島市)	¥12,000	木・漆
331	NATURAL FLAVOR (ブローチ)	井波 恭子(石川県輪島市)	¥ 8,000	木・漆
332	NATURAL FLAVOR (イヤリング)	井波 恭子(石川県輪島市)	¥ 6,000	木・漆
333	パーソナルベンチ A	尾田 健(岡山県岡山市)	¥350,000	楓
334	ピンブローチ ①	梅田 薫(愛知県名古屋市)	¥13,000	K18・K14WG
335	ピンブローチ ②	梅田 薫(愛知県名古屋市)	¥13,000	K18・K14WG
336	ピンブローチ ③	梅田 薫(愛知県名古屋市)	¥13,000	K18・K14WG
337	ピンブローチ ④	梅田 薫(愛知県名古屋市)	¥13,000	K18・K14WG
338	ピンブローチ ⑤	梅田 薫(愛知県名古屋市)	¥13,000	K18・K14WG
339	ピンブローチ ⑥	梅田 薫(愛知県名古屋市)	¥13,000	K18・K14WG
340	ピンブローチ ⑦	梅田 薫(愛知県名古屋市)	¥13,000	K18・K14WG
341	ピンブローチ ⑧	梅田 薫(愛知県名古屋市)	¥13,000	K18・K14WG
342	ピンブローチ ⑨	梅田 薫(愛知県名古屋市)	¥13,000	K18・K14WG

343	ピンブローチ ⑩	梅田 薫(愛知県名古屋市)	¥13,000	K18・K14WG
344	ジュエリー ネックレス ①	梅田 薫(愛知県名古屋市)	¥28,000	K18
345	ジュエリー ネックレス ②	梅田 薫(愛知県名古屋市)	¥28,000	K18
346	ジュエリー プレスレット ①	梅田 薫(愛知県名古屋市)	¥10,000	K18
347	ジュエリー プレスレット ②	梅田 薫(愛知県名古屋市)	¥10,000	K18
348	ジュエリー ブローチ ①	梅田 薫(愛知県名古屋市)	¥ 8,000	K18
349	ジュエリー ブローチ ②	梅田 薫(愛知県名古屋市)	¥ 8,000	K18
350	ジュエリー ブローチ ③	梅田 薫(愛知県名古屋市)	¥ 8,000	K18
351	ジュエリー リング ①	梅田 薫(愛知県名古屋市)	¥ 8,000	K18
352	ジュエリー リング ②	梅田 薫(愛知県名古屋市)	¥ 8,000	K18
353	ジュエリー リング ③	梅田 薫(愛知県名古屋市)	¥ 8,000	K18
354	花器 A 4	金丸 敏彦(長崎県佐世保市)	¥ 3,800	磁器
355	花器 A 5	金丸 敏彦(長崎県佐世保市)	¥ 3,800	磁器
356	花器 B 1	金丸 敏彦(長崎県佐世保市)	¥ 5,000	磁器ローブ
357	花器 B 2	金丸 敏彦(長崎県佐世保市)	¥ 5,000	磁器ローブ
358	KAKI (A)	迎 政美(長崎県東彼杵郡)	¥ 3,000	磁器
359	KAKI (C)	迎 政美(長崎県東彼杵郡)	¥ 3,000	磁器
360	KAKI (D)	迎 政美(長崎県東彼杵郡)	¥ 3,000	磁器
361	KAKI (F)	迎 政美(長崎県東彼杵郡)	¥ 3,000	磁器
362	亀甲編盛かご (大)	小野 正勝(大分県別府市)	¥15,000	竹・藤
363	亀甲編盛かご (小)	小野 正勝(大分県別府市)	¥12,000	竹・藤
364	Kon-2	末広 浩(山口県山口市)	¥20,000	木
365	耳付盛鉢セット (特大)	神山陶房クラフトグループ(滋賀県甲賀郡)	¥40,000	陶器
366	耳付盛鉢セット (小)	神山陶房クラフトグループ(滋賀県甲賀郡)	¥ 6,000	陶器
367	ボールセット (特大)	神山陶房クラフトグループ(滋賀県甲賀郡)	¥40,000	陶器
368	ボールセット (中)	神山陶房クラフトグループ(滋賀県甲賀郡)	¥ 3,000	陶器
369	ボールセット (小)	神山陶房クラフトグループ(滋賀県甲賀郡)	¥ 2,000	陶器
370	おむすびころりん I	田中 昭子(奈良県生駒市)	¥ 5,000	陶器
371	おむすびころりん II	田中 昭子(奈良県生駒市)	¥ 5,000	陶器
372	サラダボール (大)	石森 勝典(富山県東砺波郡)	¥ 6,000	栃
373	サラダボール (小)	石森 勝典(富山県東砺波郡)	¥ 1,800	栃
374	盛鉢・取皿	石森 勝典(富山県東砺波郡)	¥14,000	けやき
375	トライアングル 4 (白)	広川 諭(東京都小平市)	¥20,000	FRP
376	トライアングル 4 (黄)	広川 諭(東京都小平市)	¥20,000	FRP
377	夕焼色の波のお皿 (盛皿)	中島 敦子(富山県高岡市)	¥15,000	皮・漆
378	夕焼色の波のお皿 (取り皿)	中島 敦子(富山県高岡市)	¥ 6,000	皮・漆
379	菊花状紋練上ボール	長江 鉄雄(愛知県瀬戸市)	¥13,000	陶器
380	RING 1	津幡 知子(石川県金沢市)	¥ 1,500	布・糸・和紙

入選作品一覧

381	RING 2	津幡 知子(石川県金沢市)	¥ 1,500	布・糸・和紙
382	RING 3	津幡 知子(石川県金沢市)	¥ 1,500	布・糸・和紙
383	RING 4	津幡 知子(石川県金沢市)	¥ 1,500	布・糸・和紙
384	RING 5	津幡 知子(石川県金沢市)	¥ 1,500	布・糸・和紙
385	RING 6	津幡 知子(石川県金沢市)	¥ 1,500	布・糸・和紙
386	RING 7	津幡 知子(石川県金沢市)	¥ 1,500	布・糸・和紙
387	RING 8	津幡 知子(石川県金沢市)	¥ 1,500	布・糸・和紙
388	RING 9	津幡 知子(石川県金沢市)	¥ 1,500	布・糸・和紙
389	RING 10	津幡 知子(石川県金沢市)	¥ 1,500	布・糸・和紙
390	RING 11	津幡 知子(石川県金沢市)	¥ 1,500	布・糸・和紙
391	RING 12	津幡 知子(石川県金沢市)	¥ 1,500	布・糸・和紙
392	RING 13	津幡 知子(石川県金沢市)	¥ 1,500	布・糸・和紙
393	RING 14	津幡 知子(石川県金沢市)	¥ 1,500	布・糸・和紙
394	RING 15	津幡 知子(石川県金沢市)	¥ 1,500	布・糸・和紙
395	RING 16	津幡 知子(石川県金沢市)	¥ 1,500	布・糸・和紙
396	RING 17	津幡 知子(石川県金沢市)	¥ 1,500	布・糸・和紙
397	RING 18	津幡 知子(石川県金沢市)	¥ 1,500	布・糸・和紙
398	RING 19	津幡 知子(石川県金沢市)	¥ 1,500	布・糸・和紙
399	RING 20	津幡 知子(石川県金沢市)	¥ 1,500	布・糸・和紙
400	RING 21	津幡 知子(石川県金沢市)	¥ 1,500	布・糸・和紙
401	RING 22	津幡 知子(石川県金沢市)	¥ 1,500	布・糸・和紙
402	RING 23	津幡 知子(石川県金沢市)	¥ 1,500	布・糸・和紙
403	RING 24	津幡 知子(石川県金沢市)	¥ 1,500	布・糸・和紙
404	RING 25	津幡 知子(石川県金沢市)	¥ 1,500	布・糸・和紙
405	RING 26	津幡 知子(石川県金沢市)	¥ 1,500	布・糸・和紙
406	RING 27	津幡 知子(石川県金沢市)	¥ 1,500	布・糸・和紙
407	RING 28	津幡 知子(石川県金沢市)	¥ 1,500	布・糸・和紙
408	RING 29	津幡 知子(石川県金沢市)	¥ 1,500	布・糸・和紙
409	RING 30	津幡 知子(石川県金沢市)	¥ 1,500	布・糸・和紙
410	微風 ②	天野 澄子(北海道岩見沢市)	¥ 8,500	ガラス
411	微風 ⑤	天野 澄子(北海道岩見沢市)	¥ 8,500	ガラス
412	微風 ⑥	天野 澄子(北海道岩見沢市)	¥ 8,500	ガラス
413	楔曲げ面皿 A	瓜生 勝美(福岡県北九州市)	¥ 4,000	モミ材・ニヤトウ・ウレタン
414	楔曲げ面皿 B	瓜生 勝美(福岡県北九州市)	¥ 4,000	モミ材・ニヤトウ・ウレタン
415	コースター 黒	中島 範博(山口県美祿市)	¥ 6,000	ケヤキ
416	コースター 白木	中島 範博(山口県美祿市)	¥ 6,000	ケヤキ
417	皿 Bタイプ(黒5寸)	中島 範博(山口県美祿市)	¥ 9,000	松
418	皿 Bタイプ(黒6寸)	中島 範博(山口県美祿市)	¥12,000	松

419	組皿 (大)	横山 勝次(富山県東砺波郡)	¥12,000	栃
420	組皿 (中)	横山 勝次(富山県東砺波郡)	¥ 8,000	栃
421	組皿 (小)	横山 勝次(富山県東砺波郡)	¥ 5,000	栃
422	菓子器セット (5点セット)	木村 進(富山県東砺波郡)	¥30,000	栃
423	ユーホー (UFO)	木村 進(富山県東砺波郡)	¥25,000	松
424	ロールティッシュケース ①	齋藤 肇(富山県東砺波郡)	¥100,000	ケヤキ
425	ロールティッシュケース ②	齋藤 肇(富山県東砺波郡)	¥100,000	ケヤキ
426	水車 (丸)	村田 知子(東京都目黒区)	¥30,000	銀
427	水車 (波)	村田 知子(東京都目黒区)	¥30,000	銀
428	椅子	坂本 茂(東京都大田区)	¥150,000	タモ・クリ・ナラ
429	彩	吉田 淳子(茨城県下館市)	¥300,000	和紙
430	木裸木裸 (キラキラ) ①	斉藤 祐一(東京都清瀬市)	¥ 5,500	ガラス
431	木裸木裸 (キラキラ) ②	斉藤 祐一(東京都清瀬市)	¥ 5,500	ガラス
432	木裸木裸 (キラキラ) ④	斉藤 祐一(東京都清瀬市)	¥ 5,500	ガラス
433	小さな花瓶になるペーパーウェイト II ⑤	染谷 洋子(大阪府大阪市)	¥ 5,000	ソーダーガラス・石
434	小さな花瓶になるペーパーウェイト II ⑥	染谷 洋子(大阪府大阪市)	¥ 5,000	ソーダーガラス・石
435	小さな花瓶になるペーパーウェイト II ⑨	染谷 洋子(大阪府大阪市)	¥ 5,000	ソーダーガラス・石
436	小さな花瓶になるペーパーウェイト II ⑩	染谷 洋子(大阪府大阪市)	¥ 5,000	ソーダーガラス・石
437	ワインパーティー (組皿) 丸 ①	大久保弥一(滋賀県八日市市)	¥ 4,500	陶土
438	ワインパーティー (組皿) 丸 ②	大久保弥一(滋賀県八日市市)	¥ 4,500	陶土
439	ワインパーティー (組皿) 角 ①	大久保弥一(滋賀県八日市市)	¥ 4,500	陶土
440	ワインパーティー (組皿) 角 ②	大久保弥一(滋賀県八日市市)	¥ 4,500	陶土
441	ワインパーティー (組皿) 角 ③	大久保弥一(滋賀県八日市市)	¥ 4,500	陶土
442	ワインパーティー (組皿) 角 ④	大久保弥一(滋賀県八日市市)	¥ 4,500	陶土
443	ワインパーティー (取り皿)	大久保弥一(滋賀県八日市市)	¥ 1,200	陶土
444	ペーパーウェイト ①	大久保弥一(滋賀県八日市市)	¥ 1,800	陶土
445	ペーパーウェイト ②	大久保弥一(滋賀県八日市市)	¥ 1,800	陶土
446	ペーパーウェイト ③	大久保弥一(滋賀県八日市市)	¥ 1,800	陶土
447	ペーパーウェイト ④	大久保弥一(滋賀県八日市市)	¥ 1,800	陶土
448	ペーパーウェイト ⑤	大久保弥一(滋賀県八日市市)	¥ 1,800	陶土
449	ペーパーウェイト ⑥	大久保弥一(滋賀県八日市市)	¥ 1,800	陶土
450	ペーパーウェイト ⑦	大久保弥一(滋賀県八日市市)	¥ 1,800	陶土
451	ペーパーウェイト ⑧	大久保弥一(滋賀県八日市市)	¥ 1,800	陶土
452	ペーパーウェイト ⑨	大久保弥一(滋賀県八日市市)	¥ 1,800	陶土
453	オ・モ・シ・ログラスたち デカンタ	三枝しずよ(東京都品川区)	¥10,000	ガラス
454	オ・モ・シ・ログラスたち ワイングラス ①	三枝しずよ(東京都品川区)	¥ 2,500	ガラス
455	オ・モ・シ・ログラスたち ワイングラス ②	三枝しずよ(東京都品川区)	¥ 2,500	ガラス
456	オ・モ・シ・ログラスたち ワイングラス ③	三枝しずよ(東京都品川区)	¥ 2,500	ガラス

入選作品一覽

457	オ・モ・シ・ログラスたち ワイングラス ④	三枝しずよ(東京都品川区)	¥ 2,500	ガラス
458	オ・モ・シ・ログラスたち ワイングラス ⑤	三枝しずよ(東京都品川区)	¥ 2,500	ガラス
459	パーティー用 うつわ“遊”大皿	林 孝子(岐阜県岐阜市)	¥20,000	板ガラス
460	器	茶谷 友治(京都府京都市)	¥20,000	桧・ローズ材
461	METI	中尾 綾子(奈良県奈良市)	¥ 8,000	木
462	ボイス (スクウェア・並)	平泉 秀博(北海道小樽市)	¥10,000	ガラス・鏡
463	ボイス (トライアングル・並)	平泉 秀博(北海道小樽市)	¥10,000	ガラス・鏡
464	さいれんと	宮丸 研仁(富山県高岡市)	¥ 3,500	黄銅丸棒
465	多用途 両口 (大) 白	長谷川武雄(長崎県北高来郡)	¥ 3,500	磁器
466	多用途 両口 (大) 青磁	長谷川武雄(長崎県北高来郡)	¥ 3,500	磁器
467	多用途 両口 (中) 白	長谷川武雄(長崎県北高来郡)	¥ 2,000	磁器
468	多用途 両口 (中) 青磁	長谷川武雄(長崎県北高来郡)	¥ 2,000	磁器
469	多用途 両口 (小) 白	長谷川武雄(長崎県北高来郡)	¥ 1,500	磁器
470	多用途 両口 (小) 青磁	長谷川武雄(長崎県北高来郡)	¥ 1,500	磁器
471	多用途 トレー	長谷川武雄(長崎県北高来郡)	¥ 2,500	磁器
472	ライフスプリング・オブジェ (角 A)	長内 正春(青森県西郡)	¥ 8,000	ブナ
473	ライフスプリング・オブジェ (角 B)	長内 正春(青森県西郡)	¥ 8,000	ブナ
474	ライフスプリング・オブジェ (角 C)	長内 正春(青森県西郡)	¥ 8,000	ブナ
475	ライフスプリング・オブジェ (丸 A)	長内 正春(青森県西郡)	¥ 8,000	ブナ
476	ライフスプリング・オブジェ (丸 B)	長内 正春(青森県西郡)	¥ 8,000	ブナ
477	ライフスプリング・オブジェ (三角 A)	長内 正春(青森県西郡)	¥ 8,000	ブナ
478	ライフスプリング・オブジェ (三角 B)	長内 正春(青森県西郡)	¥ 8,000	ブナ
479	ブローチ A	尾関真知子(東京都豊島区)	¥60,000	銀・K18
480	ブローチ B	尾関真知子(東京都豊島区)	¥60,000	銀・K18
481	一輪差し	光本 岳士(東京都府中市)	¥10,000	真鍮・ニッケルメッキ
482	“器”	山崎 昭彦(東京都江東区)	¥10,000	陶
483	Rug 1	後藤 典子(神奈川県鎌倉市)	¥180,000	ウール
484	Rug 2	後藤 典子(神奈川県鎌倉市)	¥200,000	ウール
485	Rug 3 ①	後藤 典子(神奈川県鎌倉市)	¥180,000	ウール
486	Rug 3 ②	後藤 典子(神奈川県鎌倉市)	¥180,000	ウール
487	Rug 4	後藤 典子(神奈川県鎌倉市)	¥220,000	ウール・麻
488	午前0時のケ・セラ・セラ (織)	橋本万寿美(広島県広島市)	¥300,000	綿糸
489	Lonely party	橋本万寿美(広島県広島市)	¥400,000	綿糸
490	ランプ あかり88”	大石 健司(大分県速見郡)	¥200,000	竹
491	玄関の彫刻 (靴ペラ) A	武山 忠道(神奈川県横浜市)	¥10,000	木
492	玄関の彫刻 (靴ペラ) B	武山 忠道(神奈川県横浜市)	¥10,000	木
493	藍染紋タペストリー「布のモザイク」	伊藤 英子(愛知県海部郡)	¥80,000	木綿布・麻糸・ロープ
494	デリシャス (机上花器)	下尾 治彦(富山県高岡市)	¥80,000	青銅

495	果実器	島山 耕治(富山県高岡市)	¥150,000	銅合金
496	OBAL 1	吉村 由美(富山県高岡市)	¥50,000	金属
497	OBAL 2	吉村 由美(富山県高岡市)	¥30,000	金属
498	P. S. 擁	上田 恵(富山県高岡市)	¥15,000	金属
499	枧おもてなし盆(尺1寸)	嶋田 数男(富山県東砺波郡)	¥28,000	枧
500	枧おもてなし盆(尺寸)	嶋田 数男(富山県東砺波郡)	¥20,000	枧
501	枧乱筋シリーズ(銘々皿セット)	嶋田 数男(富山県東砺波郡)	¥6,000	枧
502	枧パーティーの器(大)	嶋田 数男(富山県東砺波郡)	¥40,000	枧
503	枧パーティーの器(小)	嶋田 数男(富山県東砺波郡)	¥15,000	枧
504	LGT(LIVING & GOOD TIME)	小山 亨(大阪府河内長野市)	¥200,000	黒檀
505	ウイス=コッコ(アイスペール)	太田 治美(石川県能美郡)	¥3,000	磁器
506	“巻”	大野 和之(岐阜県土岐市)	¥3,500	半磁土
507	The Milky Way II	川那部 綾(京都市京都市)	¥450,000	皮革(ビックスウェード)
508	組小鉢(小)	佐々木米蔵(岩手県九戸郡)	¥1,800	赤松・ウレタン
509	組小鉢(中)	佐々木米蔵(岩手県九戸郡)	¥2,200	赤松・ウレタン
510	組小鉢(大)	佐々木米蔵(岩手県九戸郡)	¥2,800	赤松・ウレタン
511	お重 1	佐々木米蔵(岩手県九戸郡)	¥7,500	赤松・ウレタン
512	お重 2(浅ガタ)	佐々木米蔵(岩手県九戸郡)	¥7,000	赤松・ウレタン
513	「Pepe e Sale」	木村 正丈(神奈川県海老名市)	¥10,000	木・ガラス・コルク
514	ブローチ ①	青木美来子(京都府相楽郡)	¥62,000	銀・金・七宝釉
515	ブローチ ③	青木美来子(京都府相楽郡)	¥48,000	銀・金・七宝釉
516	卓上小物 ペーパーウェイト 1	牧野 勝(愛知県春日井市)	¥8,000	真鍮
517	卓上小物 ペーパーウェイト 2	牧野 勝(愛知県春日井市)	¥8,000	真鍮
518	卓上小物 ペーパーウェイト 3	牧野 勝(愛知県春日井市)	¥8,000	真鍮
519	CORNER STAND A	高倉 正行(富山県滑川市)	¥100,000	神代スギ
520	“マンダラ” インセンスホルダー ②	撫楽寺 JJS 定塚 康宏(富山県高岡市)	¥10,000	プラス(真鍮)
521	“マンダラ” インセンスホルダー ③	撫楽寺 JJS 定塚 康宏(富山県高岡市)	¥10,000	プラス(真鍮)
522	“マンダラ” インセンスホルダー ④	撫楽寺 JJS 定塚 康宏(富山県高岡市)	¥10,000	プラス(真鍮)
523	“マンダラ” インセンスホルダー ⑤	撫楽寺 JJS 定塚 康宏(富山県高岡市)	¥10,000	プラス(真鍮)
524	“マンダラ” インセンスホルダー ⑫	撫楽寺 JJS 定塚 康宏(富山県高岡市)	¥10,000	プラス(真鍮)
525	“マンダラ” インセンスホルダー ⑬	撫楽寺 JJS 定塚 康宏(富山県高岡市)	¥10,000	プラス(真鍮)
526	三角の注器とその仲間(注器 大)	平野 忠志(石川県輪島市)	¥20,000	桤・地の粉・漆
527	三角の注器とその仲間(注器 中)	平野 忠志(石川県輪島市)	¥15,000	桤・地の粉・漆
528	三角の注器とその仲間(注器 小)	平野 忠志(石川県輪島市)	¥9,000	桤・地の粉・漆
529	三角の注器とその仲間(楊子立て)	平野 忠志(石川県輪島市)	¥4,000	桤・地の粉・漆
530	三角の注器とその仲間(プレート)	平野 忠志(石川県輪島市)	¥8,000	桤・地の粉・漆
531	三角の注器とその仲間(注器 特大)	平野 忠志(石川県輪島市)	¥25,000	桤・地の粉・漆
532	華・根来(ねごろ) ①	福久 達也(石川県輪島市)	¥6,500	竹・漆

入選作品一覧

533	華・根来(ねごろ)②	福久 達也(石川県輪島市)	¥ 6,500	竹・漆
534	華・根来(ねごろ)③	福久 達也(石川県輪島市)	¥ 6,500	竹・漆
535	二人のロック(ピッチャー)	安藤 治(岐阜県土岐市)	¥ 8,000	陶土
536	二人のロック(カップ)	安藤 治(岐阜県土岐市)	¥ 2,000	陶土
537	ストール(草木染)II	岡本マチ子(奈良県奈良市)	¥40,000	絹・ウール
538	宴のための盛皿(丸)	武蔵川義則(富山県高岡市)	¥60,000	天然木・ウレタン漆
539	宴のための盛皿(四角)	武蔵川義則(富山県高岡市)	¥60,000	天然木・ウレタン漆
540	P-MAN①	森田みどり(佐賀県多久市)	¥ 4,000	磁器
541	P-MAN②	森田みどり(佐賀県多久市)	¥ 4,000	磁器
542	RINGO①	森田みどり(佐賀県多久市)	¥ 3,500	磁器
543	RINGO②	森田みどり(佐賀県多久市)	¥ 3,500	磁器
544	持てなしの器 I	山辺 宗孝(富山県高岡市)	¥120,000	銅
545	ホームテーブル(小)	天野漆器(株)(富山県高岡市)	¥25,000	木製・漆
546	椀	太内田吉楼(岩手県九戸郡)	¥ 3,500	栃
547	WIND ブローチ 1-1	小野 友子(千葉県市川市)	¥20,000	銀・金
548	WIND ブローチ 1-2	小野 友子(千葉県市川市)	¥20,000	銀・金
549	WIND ブローチ 1-3	小野 友子(千葉県市川市)	¥20,000	銀・金
550	WIND ブローチ 1-4	小野 友子(千葉県市川市)	¥20,000	銀・金
551	WIND ブローチ 1-5	小野 友子(千葉県市川市)	¥20,000	銀・金
552	WIND ブローチ 2-1	小野 友子(千葉県市川市)	¥25,000	銀・金
553	WIND ブローチ 2-2	小野 友子(千葉県市川市)	¥25,000	銀・金
554	WIND ブローチ 2-3	小野 友子(千葉県市川市)	¥25,000	銀・金
555	WIND ブローチ 2-4	小野 友子(千葉県市川市)	¥25,000	銀・金
556	ペーストナイフ①	鎌田 淳(青森県南津軽郡)	¥ 2,000	木
557	ペーストナイフ②	鎌田 淳(青森県南津軽郡)	¥ 2,000	木
558	ペーストナイフ③	鎌田 淳(青森県南津軽郡)	¥ 2,000	木
559	ペーストナイフ④	鎌田 淳(青森県南津軽郡)	¥ 2,000	木
560	ペーストナイフ⑤	鎌田 淳(青森県南津軽郡)	¥ 2,000	木
561	ペーストナイフ⑥	鎌田 淳(青森県南津軽郡)	¥ 2,000	木
562	ペーストナイフ⑦	鎌田 淳(青森県南津軽郡)	¥ 2,000	木
563	ペーストナイフ⑧	鎌田 淳(青森県南津軽郡)	¥ 2,000	木
564	ペーストナイフ⑨	鎌田 淳(青森県南津軽郡)	¥ 2,000	木
565	ペーストナイフ⑩	鎌田 淳(青森県南津軽郡)	¥ 2,000	木
566	マドラー①	鎌田 淳(青森県南津軽郡)	¥ 2,000	木
567	マドラー②	鎌田 淳(青森県南津軽郡)	¥ 2,000	木
568	マドラー③	鎌田 淳(青森県南津軽郡)	¥ 2,000	木
569	マドラー④	鎌田 淳(青森県南津軽郡)	¥ 2,000	木
570	マドラー⑤	鎌田 淳(青森県南津軽郡)	¥ 2,000	木

571	マドラー ⑥	鎌田 淳(青森県南津軽郡)	¥ 2,000	木
572	手紡織布	北澤 淳子(京都府京都市)	¥120,000	ウール
573	漆プレート A	今 照芳(青森県弘前市)	¥ 4,000	漆・スターウッド
574	漆プレート B	今 照芳(青森県弘前市)	¥ 7,000	漆・スターウッド
575	漆プレート C	今 照芳(青森県弘前市)	¥10,000	漆・スターウッド
576	漆プレート D	今 照芳(青森県弘前市)	¥13,000	漆・スターウッド
577	漆プレート E	今 照芳(青森県弘前市)	¥16,000	漆・スターウッド
578	BUCKET ①	小坂 明(東京都国分寺市)	¥ 8,000	磁器
579	BUCKET ③	小坂 明(東京都国分寺市)	¥ 8,000	磁器
580	BUCKET ⑤	小坂 明(東京都国分寺市)	¥ 8,000	磁器
581	藍に染まった柄の器セット(鉢)	鈴木 久雄(福井県大野市)	¥ 6,000	柄
582	藍に染まった柄の器セット(小皿)	鈴木 久雄(福井県大野市)	¥ 6,600	柄
583	カモメロペロペー	早見 賢二(北海道上川郡)	¥12,000	木・真鍮
584	O・S・A・R・A・? ①	亀井 幸一(愛知県瀬戸市)	¥20,000	陶器
585	O・S・A・R・A・? ②	亀井 幸一(愛知県瀬戸市)	¥20,000	陶器
586	O・S・A・R・A・? ③	亀井 幸一(愛知県瀬戸市)	¥20,000	陶器
587	O・S・A・R・A・? ④	亀井 幸一(愛知県瀬戸市)	¥20,000	陶器
588	O・S・A・R・A・? ⑤	亀井 幸一(愛知県瀬戸市)	¥20,000	陶器
589	O・S・A・R・A・? ⑥	亀井 幸一(愛知県瀬戸市)	¥20,000	陶器
590	オブジェ AND フラワーベース「結」①	太田 貢(愛知県瀬戸市)	¥25,000	陶器
591	オブジェ AND フラワーベース「結」③	太田 貢(愛知県瀬戸市)	¥25,000	陶器
592	テーブルウェア 皿 ①	太田 貢(愛知県瀬戸市)	¥ 8,000	陶器・サンドブラスト加工
593	テーブルウェア 皿 ②	太田 貢(愛知県瀬戸市)	¥ 8,000	陶器・サンドブラスト加工
594	テーブルウェア 皿 ③	太田 貢(愛知県瀬戸市)	¥ 8,000	陶器・サンドブラスト加工
595	テーブルウェア 皿 ④	太田 貢(愛知県瀬戸市)	¥ 8,000	陶器・サンドブラスト加工
596	テーブルウェア 皿 ⑤	太田 貢(愛知県瀬戸市)	¥ 8,000	陶器・サンドブラスト加工
597	テーブルウェア 皿 ⑥	太田 貢(愛知県瀬戸市)	¥ 8,000	陶器・サンドブラスト加工
598	花器(四角)	奥野 敏春(京都府相楽郡)	¥12,000	陶
599	染付十草文鉢 C-大	多田 鐵男(石川県金沢市)	¥ 4,000	磁器
600	染付十草文鉢 C-中	多田 鐵男(石川県金沢市)	¥ 2,500	磁器
601	染付十草文鉢 C-小	多田 鐵男(石川県金沢市)	¥ 1,800	磁器
602	上絵葉文テーブルウェア(鉢)	多田 鐵男(石川県金沢市)	¥ 6,000	磁器
603	上絵葉文テーブルウェア(小鉢)	多田 鐵男(石川県金沢市)	¥ 1,500	磁器
604	夏色の布たち ランチョマット	飯田 未星(石川県金沢市)	¥ 4,000	綿・麻
605	夏色の布たち コースター	飯田 未星(石川県金沢市)	¥ 1,500	綿・麻
606	サービストレー	宮下 洋子(富山県高岡市)	¥40,000	合板・カシュー・ウルシ
607	ペンダント(イ)	ねぎし 淑(東京都狛江市)	¥20,000	950 シルバー
608	ペンダント(ロ)	ねぎし 淑(東京都狛江市)	¥25,000	950 シルバー

入選作品一覧

609	ブローチ (イ)	ねぎし 淑(東京都狛江市)	¥23,000	シルバー
610	ブローチ (ロ)	ねぎし 淑(東京都狛江市)	¥23,000	シルバー
611	焼メ 銀彩の器 ポット	野嶋 信夫(京都府宇治市)	¥15,000	陶
612	焼メ 銀彩の器 ワインポット	野嶋 信夫(京都府宇治市)	¥10,000	陶
613	焼メ 銀彩の器 急須 (太低)	野嶋 信夫(京都府宇治市)	¥ 6,000	陶
614	焼メ 銀彩の器 カップ (大)	野嶋 信夫(京都府宇治市)	¥ 3,000	陶
615	三角組皿 (焼メ) 大	野嶋 信夫(京都府宇治市)	¥60,000	陶
616	三角組皿 (焼メ) 中	野嶋 信夫(京都府宇治市)	¥12,000	陶
617	三角組皿 (焼メ) 小	野嶋 信夫(京都府宇治市)	¥ 6,000	陶
618	三角組豆皿 (焼メ) はし置	野嶋 信夫(京都府宇治市)	¥ 4,800	陶
619	フラットウェア (スプーン)	千田 敏文(東京都国分寺市)	¥ 8,000	洋白
620	フラットウェア (フォーク)	千田 敏文(東京都国分寺市)	¥ 8,000	洋白
621	フラットウェア (ナイフ)	千田 敏文(東京都国分寺市)	¥ 8,000	洋白
622	シェード・オーナメント デルタ (三角)	馬渡 喜穂(大阪府茨木市)	¥38,000	合わせガラス・金箔
623	とんがりボトル A	川西 幹雄(兵庫県加古川市)	¥ 6,000	磁器
624	とんがりボトル B	川西 幹雄(兵庫県加古川市)	¥ 6,000	磁器
625	とんがりボトル C	川西 幹雄(兵庫県加古川市)	¥ 6,000	磁器
626	とんがりボトル D	川西 幹雄(兵庫県加古川市)	¥ 6,000	磁器
627	とんがりボトル E	川西 幹雄(兵庫県加古川市)	¥ 6,000	磁器
628	ランプ ①	黒沢 秀二(東京都江東区)	¥20,000	真鍮・銅器
629	ランプ ②	黒沢 秀二(東京都江東区)	¥20,000	真鍮・銅器
630	ランプ ③	黒沢 秀二(東京都江東区)	¥20,000	真鍮・銅器
631	ランプ ④	黒沢 秀二(東京都江東区)	¥20,000	真鍮・銅器
632	ランプ ⑤	黒沢 秀二(東京都江東区)	¥20,000	真鍮・銅器



CRAFT COMPETITION in TAKAOKA

●主 催

工芸都市高岡'88クラフトコンペ開催委員会

●後 援

中小企業庁

名古屋通商産業局

日本商工会議所

富山県

高岡市

高岡商工会議所

(財)富山技術開発財団富山インダストリアルデザインセンター

(財)高岡地域地場産業センター

(財)日本産業デザイン振興会

伝統的工芸品産業振興協会

富山県デザイン協会